



Parc national
de forêts

INSPIRATION(S) NATURE

AUTOUR DU PARC NATIONAL DE FORÊTS

Hébergements et activités



INSPIRATION(S) NATURE

Sommaire



Parc national
de forêts

INSPIRATION(S) :

LE PARC NATIONAL DE FORÊTS, QUAND L'ESPRIT RESPIRE !

Focus
Portfolio

SENSATION(S) :

DÉCOUVRIR LE PARC NATIONAL DE FORÊTS

Esprit détox
Se mettre au vert
Secrets d'histoires
Saveurs et talents d'ici (ou pas loin !)

IMMERSION(S) :

ORGANISER SON SÉJOUR

Où manger
Où dormir
Idées d'itinéraires
Agenda

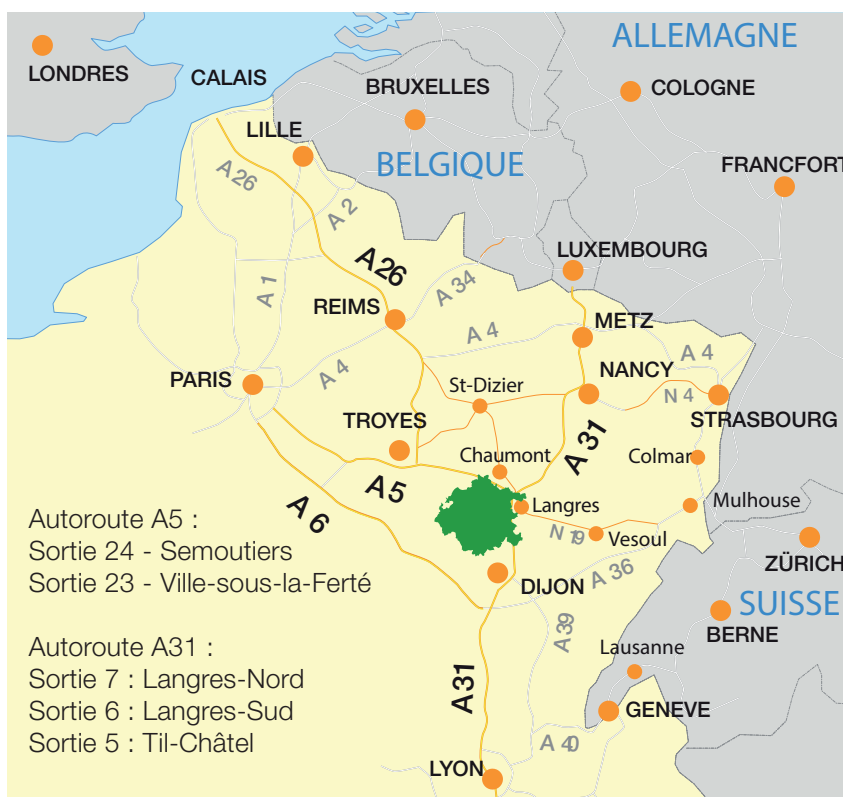
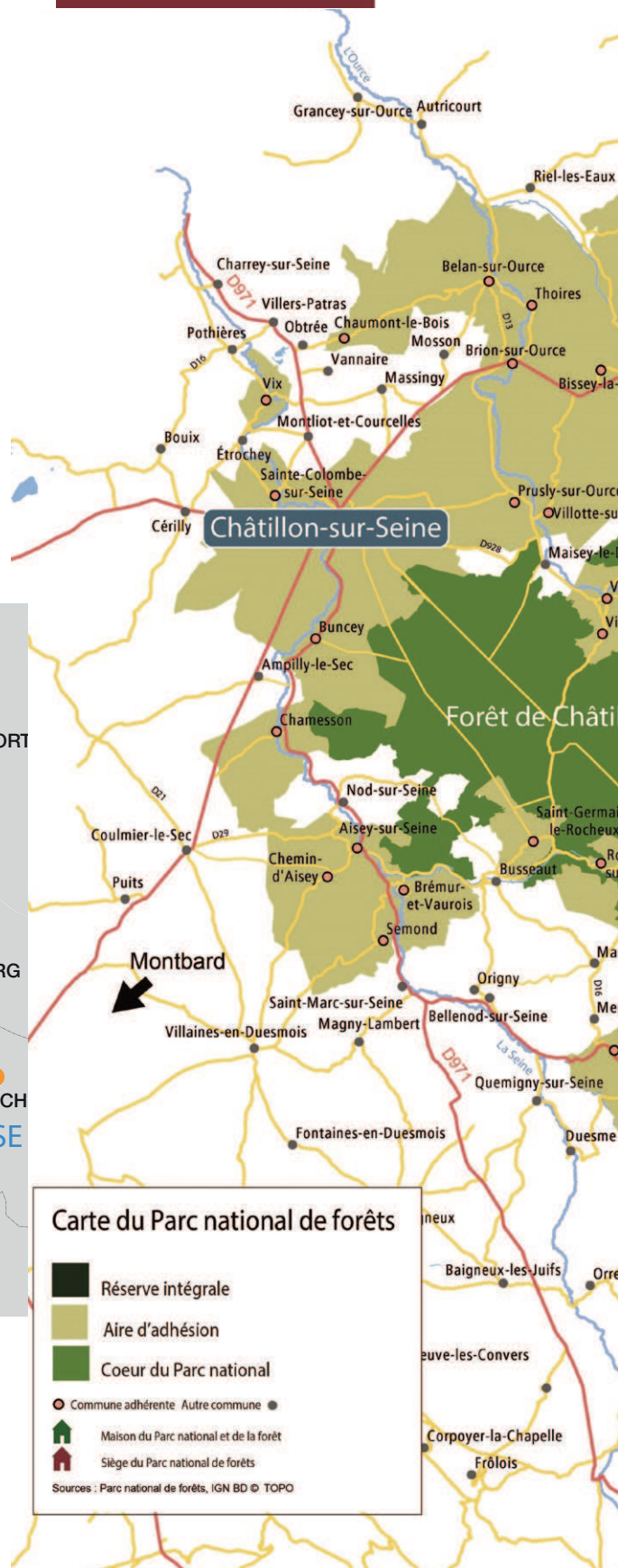



LE PARC NATIONAL DE FORÊT(S)

QUAND L'ESPRIT *respire !*



© Olivier Pellerin

A cheval entre la Bourgogne et la Champagne, le Parc national de forêts est le premier Parc national situé dans la moitié nord de la France, le plus proche de Paris, et le premier dédié à la protection des forêts feuillues de plaine.

Le Parc national de forêts c'est d'abord un territoire de surprises et de découvertes. Venez y découvrir des villages préservés où se lit l'héritage des templiers et des Cisterciens. La visite des somptueuses abbayes d'Auberive, de Longuay et du Val des Choues s'impose. Vous pourrez aussi marcher sur les traces des gallo-romains à Faverolle et admirer son gigantesque Mausolée. Enfin, n'oubliez pas de vous rendre au Musée du Pays Châtillonnais - Trésor de Vix à Châtillon-sur-Seine, où vous pourrez tenter de percer les secrets du vase de la princesse de Vix, daté de l'âge du fer.



Troglodyte mignon

© Olivier Pellerin

C'est aussi un vaste espace de nature pour se détendre, un éloge à la lenteur, au bien-vivre et à la gastronomie. Venez y déguster la truffe de Bourgogne mais aussi girolles, cèpes et morilles, parcourir la route du Crémant, déguster nombre de fromages (Langres, Epoisses et autres tomes et fromages affinés), miel d'abeilles noires. Vous pourrez aussi vous approvisionner dans les nombreux marchés fermiers organisés tout l'été, dormir dans des cabanes ou dans un gîte insolite à Auberive, et même vous détendre au spa du château de Courban.

Enfin, c'est aussi un monde d'expériences : randonnée pédestre, cyclotourisme, balades à cheval, itinérance accompagnée par des ânes, yoga, grimpe dans les arbres, observation de la grande faune sauvage forestière, découverte botanique à la maison de la forêt à Leuglay ou encore golf à Arc-en-Barrois. Nombre d'activités culturelles sont organisées sur le territoire du Parc national de forêts





© Rémi Allibert

Entrez dans un monde
d'émerveillements...
Le Parc national de forêts !

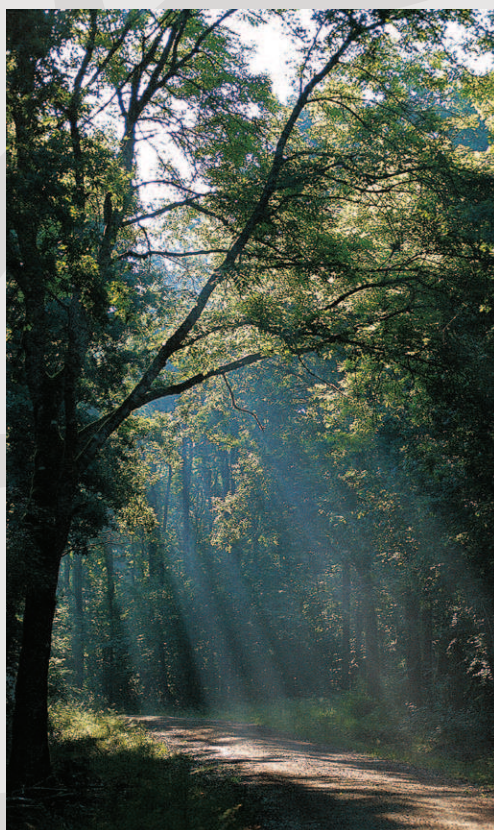

© Philippe Lemoine /Coll.MDT52

QU'EST-CE QU'UN PARC NATIONAL ?

Les parcs nationaux sont des territoires d'exception, dotés de patrimoines naturels, culturels et paysagers remarquables. Ils bénéficient d'une reconnaissance nationale et internationale. En France, ils apparaissent dans les années 60 avec la création du Parc national de la Vanoise. Le plus récent est le Parc national de forêts.

Les parcs nationaux ont pour vocation la protection et la valorisation de la nature, des paysages et des patrimoines culturels. Ils ont aussi pour mission de produire et diffuser de la connaissance. Ce sont donc de véritables laboratoires au service des scientifiques. L'accueil du public et l'éducation à l'environnement et au développement durables constituent des priorités des parcs nationaux. Ce sont aussi des territoires exemplaires pour la transition écologique et le développement durable.





Tuffière de Rolampont © Matthieu Delcamp

Ce qu'il faut savoir sur le Parc national de forêts

POURQUOI LE PARC NATIONAL DE FORÊTS ?

Créé en 2019, le Parc national de forêts fait partie du club très fermé des 11 parcs nationaux français. C'est le plus proche de Paris et le seul de la moitié nord de la France. Ce vaste espace naturel protégé ouvert au public s'étend sur 2000 km² et sa zone réglementée, le cœur, couvre 560 km².

C'est le premier parc national français ayant pour vocation la protection de forêts feuillues de plaine. C'est la raison pour laquelle il porte ce nom si particulier : « Parc national de forêts » ! En fait, dans la famille des parcs nationaux français, c'est un parc national spécialisé. C'est également un laboratoire à ciel ouvert qui permet aux scientifiques d'étudier les effets du changement climatique sur les forêts.

Le Parc national de forêts a aussi la particularité d'être habité et de maintenir sur son territoire des activités économiques, comme l'agriculture et les activités forestières. Il doit donc devenir un modèle permettant d'intégrer la conservation de la nature dans les activités économiques.

Le Parc national de forêt héberge une faune remarquable bien que très discrète. Il a pour mission de la protéger. La cigogne noire par exemple est un grand oiseau migrateur qui vient au printemps nicher dans les grands arbres du Parc national. Les scientifiques en lien avec l'équipe du Parc national étudient ces oiseaux, baguent les jeunes pour mieux les connaître, suivre leurs grandes migrations et s'assurer de leur protection.



LA PLUS GRANDE FORÊT REDEVENUE SAUVAGE EN FRANCE

Avec la création du Parc national de forêts, il a été décidé de rendre à la nature plus de 3000 hectares de forêt (l'équivalent de 12 000 terrains de football). En France et en Europe, cette expérience est unique. La création de la «réserve intégrale forestière d'Arc-Châteauvillain» est un

projet scientifique exceptionnel. Elle attire déjà l'attention de nombreux scientifiques, des forestiers et bien sûr des visiteurs. Elle apporte des réponses pour suivre et comprendre les évolutions de la forêt face au changement climatique et pour observer la renaturation d'une forêt exploitée. Cet espace devient aussi une source d'inspiration pour le biomimétisme : la découverte de nouvelles molécules, la compréhension des dynamiques naturelles de la forêts permettront de réapprendre par la nature.



© D.R

L'ÉCONOMIE LE PARC NATIONAL DE FORÊTS ?

Les activités humaines sont également reconnues lors d'un classement en tant que parc national : ici, les filières d'excellence de la pierre de Bourgogne (10 entreprises), du bois (près de 300 000 m³ exploités chaque année) et de l'agriculture (550 exploitations) font la fierté et le dynamisme du territoire. L'écotourisme, la récolte de truffes de Bourgogne (un champignon de fin d'automne) et l'élevage d'abeilles sont des activités qui devraient se développer particulièrement dans le Parc national de forêts. Depuis 2018 la pierre de Bourgogne bénéficie de la reconnaissance d'une Indication Géographique.



déroulage de bois de hêtre

© Parc national de forêt





© Philippe Lemoine / coll.MDT52

LA FAUNE DU PARC NATIONAL DE FORÊTS

Le Parc national de forêts est l'habitat de grandes populations de cerfs, chevreuils, sangliers, blaireaux, chats forestiers, et autres petits animaux souvent très discrets. Soyez prudents sur les routes, car les animaux ne le sont pas toujours quand ils traversent et vous pourriez écraser un blaireau !

Au printemps, les grands arbres du parc national accueillent plusieurs couples de cigognes noires. Ces grands oiseaux migrateurs passent l'hiver en Afrique au sud du Sahara et parcourent 4000 km au printemps pour faire leur nid dans le parc national. Ils repartent à la fin de l'été pour passer l'hiver au chaud.

Le chat forestier est très rare. Il a trouvé dans le territoire du Parc national de forêts suffisamment d'espace pour chasser tranquillement. Les spécialistes pourront aussi observer nombre de chauves-souris, d'invertébrés, d'insectes et de papillons.

Des observatoires à faune sont à votre disposition en forêt d'Arc-en-Barrois (site des Essarts). Avec un peu de chance, tôt le matin ou tard le soir, vous pourrez peut-être apercevoir une harde de cerfs ou des sangliers. Des animateurs nature vous proposeront également des sorties nocturnes pour tenter d'observer les blaireaux (<http://www.lessentiersdelabelette.fr/>)



LA FLORE REMARQUABLE DU PARC NATIONAL DE FORÊTS

Les botanistes se déplacent de loin pour venir observer la flore exceptionnelle des « montagnes » langroise et chatillonnaise. Au printemps, les sous-bois se couvrent de jonquilles et on y trouve la nivéole de printemps. Puis vient le moment où l'on peut observer les orchidées. La plus emblématique est le sabot de Vénus, la plus grande orchidée de France métropolitaine. On ne peut pas la confondre avec une autre. Le gros labelle jaune et renflé de ses fleurs évoque la forme d'une chaussure, ce qui lui a donné son nom. Elle est très rare et protégée au niveau national. Il est donc formellement interdit de la cueillir !

Dans les éboulis calcaires du Parc national, on trouve aussi une végétation au caractère montagnard. Ce sont par exemple, la carline acaule, la gentiane jaune ou le rare et protégé lys martagon.

Bien entendu, la forêt est omniprésente. On y dénombre plus de 50 millions d'arbres, dont certains vieux de plus de trois cents ans, sont de véritables témoins vivants de l'histoire de France. Sur le territoire du Parc national, on compte parfois jusqu'à plus de quinze essences différentes à l'hectare (contre cinq en moyenne en France). Ce qui illustre bien la grande richesse de ces forêts.

Le hêtre et le chêne sont les essences reines de ces forêts feuillues. On y trouve aussi des tilleuls, des charmes, des érables, des frênes, des alisiers et quelques résineux.



Le sabot de Vénus

© coll.MDT52



© Mathieu Bouchard

LES PAYSAGES DU PARC NATIONAL

Les paysages du Parc national de forêts sont marqués par des lignes douces et par une riche palette de couleurs dont toutes les teintes de vert. La forêt offre à partir des chemins et routes forestières de magnifiques vues semblables à des nefs de cathédrales.

L'eau est omniprésente sur le territoire du Parc national de forêts qui compte 700 km de rivières. On y trouve aussi la ligne de partage des eaux entre la Seine et le Rhône. 60%

des rivières sont de tout petits cours d'eau. L'eau y est fraîche et bien oxygénée.

Les marais tufeux sont des milieux humides très particuliers où l'action de l'eau chargée en carbonate de calcium combinée au travail des mousses crée des vasques en dentelles de calcaire. Ce sont des milieux naturels très fragiles qu'il ne faut surtout pas piétiner. La plus connue est sans doute la tuffière de Rolampont qui est accessible à tous publics y compris aux personnes à mobilité réduite.



Marais de Chalmessin

© PNF



Butte de Taloison

© PNF





Le vase de Vix

© Rozenn Krebel

HISTOIRE ET PATRIMOINE NATUREL

Témoin privilégié des liens étroits entre l'homme et la nature depuis le Néolithique, la forêt recèle de nombreux vestiges archéologiques. Elle conserve l'empreinte du travail des moines au Moyen-âge ainsi que de la métallurgie à différentes époques.

A l'âge du fer, autour de -750 avant notre ère, le mont Lassois près de Châtillon-sur-Seine se situe sur la route de l'étain qui traverse alors l'Europe. Une princesse dont on ne connaît pas le prénom et que l'on nomme la Dame de Vix vécu ici. On découvre sa tombe en 1953, et un immense trésor. Le plus incroyable est le vase de Vix, le plus grand vase antique découvert au monde qui mesure 1,63m de haut. Vous pourrez l'admirer au Musée du Pays Châtillonnais - Trésor de Vix. www.musee-vix.fr

A l'époque gallo-romaine, le peuple Lingon occupe le territoire. Ce sont des celtes aux coutumes rudes qui tissent un important maillage de villas. Ils esquissent une première unité de ce vaste territoire, unité qui sera renforcée plus tard par l'évêché de Langres jusqu'à la Révolution française.

C'est également en Bourgogne que naît l'ordre Cistercien qui laissera derrière lui de nombreuses abbayes comme celles d'Auberive et de Longuay. Vous pourrez aussi vous rendre au Val des Choues admirer la surprenante et austère façade de l'abbaye datant du 12^e siècle mais qui elle n'est pas cistercienne.

Toutes ces abbayes font écho à la toute proche abbaye de Fontenay, inscrite au Patrimoine mondial de l'UNESCO.

POUR DES ACHATS ÉCO-RESPONSABLES, CHOISISSEZ LA MARQUE « ESPRIT PARC NATIONAL – FORÊTS »

Gage d'attractivité et d'engagement éco-responsable, la marque Esprit parc national a été créée en 2015 par le collectif des parcs nationaux. Elle est représentée par des prestataires résolument engagés dans la préservation et la mise en valeur des patrimoines et désireux d'offrir des services et produits en adéquation avec l'univers et les valeurs de respect, d'éthique et de qualité d'un parc national.

Le Parc national de forêts compte près de 30 entreprises bénéficiaires de cette marque dans les domaines de l'hôtellerie, des sorties nature, des produits agricoles (miel, vin, fromage, etc.).



Apiculture

© Cécile Raffier



CHIFFRES CLÉS



Un Parc de forêts :

- La forêt représente plus de **50%** du territoire du Parc national
- **50** millions d'arbres
- Plus de **80%** de forêts anciennes
- Richesse moyenne en espèces d'arbres : **6,5** espèces d'arbres à l'hectare contre 5 en moyenne en France



Surfaces

- Surface totale du Parc national près de **2 000 km²** (107 communes en côte d'Or et en Haute-Marne)
- La zone réglementée, appelée « le cœur » : **566 km²**
- **3 100 ha** du cœur sont dédiés à la recherche scientifique et sont classés réserve intégrale forestière. La nature y est laissée en libre évolution.



Un Parc de rivières, d'eau, de sources :

- **700 km** de rivières qui s'écoulent vers la Seine ou le Rhône
- **60%** de très petits cours d'eau
- **100** marais tuffeux
- de nombreuses sources
- une eau fraîche et bien oxygénée



Un territoire habité depuis des millénaires et riche d'activités traditionnelles :

- Filière forêts et bois : **70** entreprises
- Agriculture : **45%** du territoire – **573** exploitations agricoles
- Pierre : **18** carrières dont **9** pour la « pierre de Bourgogne »

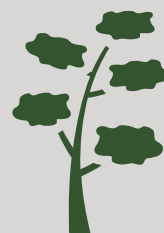

Un terrain de jeu pour des activités de pleine nature

- **958 km** de sentiers de randonnées
- Un ciel étoilé unique en France, l'un des plus purs pour l'astronomie

LA RÉGLEMENTATION DU CŒUR DU PARC NATIONAL DE FORÊTS À L'ATTENTION DU VISITEUR

Le cœur du Parc national est un espace protégé, sur lequel s'applique une réglementation spéciale.



Soyez respectueux des espaces naturels et contribuez à leur quiétude. Luttons contre les déchets sauvages. Gardez et triez vos déchets.



Soyez attentif aux espaces que vous traversez. Sauf indication contrainte, l'accès au cœur du parc national est libre. Restez toutefois sur les voies et les sentiers piétons.



Les chiens sont admis en cœur. Assurez-vous qu'ils ne divaguent pas pour limiter tout dérangement de la faune sauvage ou domestique.



Circulation motorisée autorisée uniquement sur voies ouvertes à la circulation publique.



Le camping n'est pas permis en cœur de parc national. Des campings et aires de camping-car sont disponibles dans plusieurs communes du Parc national.



Bivouac autorisé uniquement à proximité des voies et sentiers.



Cueillette réglementée, certaines plantes sont interdites



Cueillette des champignons limité en volume



Pêche strictement réglementée. Elle est interdite dans le site de Chalmessin, porte de cœur.

La forêt du Parc national est un espace à partager, restez attentif et respectez les différents usages de la forêt.

Toute la réglementation en cœur de Parc national :



SENSATION(S)

DÉCOUVRIR LE PARC NATIONAL *de forêts*

ESPRIT DÉTOX

"Tee Time" à Arc-en-Barrois

ARC-EN-BARROIS

Le temps d'un séjour niché au cœur d'un des plus beaux domaines forestiers de France, venez vous adonner à votre loisir favori, et découvrez ce parcours de golf de 9 trous, imaginé par Jean Garaialde. Tél. : 03 25 30 29 99

Les journées découvertes avec les Chemins de traversée

AUBERIVE

Les Balad'ânes sont l'occasion de vous initier à la randonnée avec des ânes de portage accompagné d'un guide ânier et de partir en groupe restreint à la découverte du Plateau de Langres, porté par un autre regard.

Tél. : 03 25 84 71 86 ou 06 98 91 71 86

www.chemindetraverse52.org

Yoga au son des abeilles

BUSSEAUT

On lâche prise dare-dare avec Annette Dulion et son «Happy Culture», dans un environnement propice à la détente, entre jardin et rucher, forêt et prairies vallonnées.

Tél. : 03 80 91 46 55

Les Sentiers de la Belette

CHÂTEAUVILLAIN

Depuis 2015, diverses animations sont proposées afin de mieux faire connaître les richesses naturelles du territoire et de sensibiliser à la préservation de la nature de manière pédagogique et ludique.

www.lesentiersdelabelette.fr



Le Site le Chameau – Simone

CHÂTEAUVILLAIN

Cette structure hybride mêle la production artistique, l'expérimentation et la création pluridisciplinaire installé en milieu rural, dans les anciennes usines des bottes Le Chameau à Châteauvillain.

Tél. : 06 99 68 02 77 - www.simone.camp

*Spa Nuxe – Château de Courban *****

COURBAN

Le spa Nuxe du château de Courban invite à la relaxation et au bien-être avec sauna, jacuzzi, hammam et, pour terminer le tableau idyllique, une piscine extérieure à double débordement et un jardin italien.

Tél. : 03 80 93 78 69 - www.chateaucourban.com

De l'art pour tous

COURCELLES-SUR-AUJON

Source d'expérimentation et d'innovation, l'association





Gorges de la Vingeanne

© leszed maxzed

accueille et organise de nombreux ateliers, classes découvertes mais aussi des résidences artistiques et des formations qui donnent lieu à des temps de rencontres.
Tél. : 03 25 84 41 61 - www.maisondecourcelles.fr

Pratiquer la sylvothérapie **RECEY-SUR-OURÇE**

Retrouver sa sérénité grâce aux arbres, telle est la promesse de cette discipline très tendance. Florence Guérin propose des activités créatives et récréatives en forêt pour tous.
florenceprevost214.wixsite.com/sylvotherapie-21
Tél. : 06 15 67 71 00

Fleurs et saveurs à La Cressonnière **LEFFONDS**

Offrez-vous un séjour nature et détente dans cette maison d'hôtes, rénovée dans un esprit nature et confort, située sur une propriété de 15 ha avec forêt, prairies, haies et ruisseau.. Moment de bien-être garanti dans les sauna et jacuzzi. Tél. : 03 25 30 29 99

Rencontre avec des loups polaires **SAINTE-COLOMBE-SUR-SEINE**

Baptêmes de chiens de traîneau de jour comme de nuit, repas trappeur sous un kota, stages de survie... Avec



Le château de Courban

© Rozenn Krebel

l'association Esprit des Loups Polaires, l'aventure s'écrit avec un grand A ! Tél. : 06 86 41 98 69

Donkey'Âne **SAINT-GERMAIN-LE-ROCHEUX**

Randonnée avec un âne de portage. Prenez le temps de partir avec ce compagnon de voyage fidèle, porteur de rêves et de bagages. Tél : 06 29 94 80 27
www.lepetitbonheur21.com

Échappée Nature **SECTEUR DU PARC NATIONAL**

Accompagnement sur circuits en vélo à assistance électrique (vélos fournis) à la journée ou la demi-journée - séjours itinérants, offre découverte solo (vélos électriques + road books fournis)
Tél. : 07 86 24 94 17 - www.echappee-nature.fr

Garage GORMOND **VOULAINES-LES-TEMPLIERS**

Location de vélo à assistance électrique Tél. : 06 81 75 77 44

Les ânesses de la côte du puits **Camille PAQUET**

21290 BURE-LES-TEMPLIERS

00 33 (0)6 58 32 07 66 - camille.paquet3@orange.fr

Le canal entre Champagne et Bourgogne



L'aménagement du canal de la Marne à la Saône « entre Champagne et Bourgogne » permet de découvrir le territoire au fil de l'eau.

Tél. : 03 25 31 61 09 (Port de la Maladière)
ou 03 25 03 33 02 (A.N.C.R.E.)

Les gorges de la Vingeanne

APREY

Le site des Gorges de la Vingeanne est à la fois intime et grandiose. La rivière coule en cascade entre deux parois de calcaire étroites et forme ainsi l'unique canyon de Champagne. Tél. : 03 25 87 67 67 - www.tourisme-langres.com

Le marais de Chalmessin

AUBERIVE

Ce site naturel d'une rare richesse écologique, âgé de 7000 à 8000 ans, a peu évolué. Il est alimenté par de nombreuses sources et dévoile une faune et une flore d'origine montagnarde. Tél. : 03 25 88 83 31
<http://reserve-chalmessin.org>

La fontaine de la Peute Bête

AUJOURRES

Cette curieuse fontaine datant du 18^e siècle, au cœur du village d'Aujourres ressemble à un animal aux allures de dragon et se rattache à une fantastique légende haut-marnaise. <http://chemindeleau.com>

Les sources du Pays de Langres

BALESMES-SUR-MARNE

Plateau de Langres : limite de partage des eaux entre les trois grands bassins parisien, rhénan et rhodanien. Des centaines de sources prennent naissance au plateau de Langres qui s'étend du sud de la Champagne au nord de la Bourgogne. Tél. : 03 25 87 67 67
www.tourisme-langres.com

La butte de Taloison

BAY-SUR-AUBE

La butte de Taloison figure sur l'inventaire des sites naturels du département comme « l'un des sites naturels majeurs du Plateau de Langres et du département de la Haute-Marne ». Tél. : 03 25 87 67 67 - www.tourisme-langres.com

La Ferme d'Aulot

BURE-LES-TEMPLIERS

L'équitation et le spectacle vivant se marient pour le meilleur ! Au programme : centre de vacances, séjours équestres pour enfants et adultes tout niveau et gîte avec table d'hôtes. Tél. : 03 80 81 01 64
www.aulot.asso.fr

Le marais du Côneis

BURE-LES-TEMPLIERS

Réputé pour être l'un des plus beaux marais du Châtillonnais, ce marais tuffeux de 7 hectares abrite un écosystème très riche, au cœur duquel se trouvent des plantes rares et protégées. https://www.cen-bourgogne.fr/fr/les-sentiers_51.html

Le jardin de la cour de l'Auditoire

CHÂTEAUVILLAIN

Ce jardin d'inspiration médiévale comporte 6 jardinets aux thématiques différentes : plantes médicinales, plantes « magiques », pothèbes, racines, plantes ornementales et plantes aromatiques. Tél. : 03 25 02 52 17 ou 06 70 14 17 38
www.tourisme-arc-chateauvillain.com

La source de la Douix

CHÂTILLON-SUR-SEINE

Auréolée d'un certain mystère, la source de la Douix est l'une des plus belles de France. Déjà vénérée au premier âge du fer, on lui attribuait à l'époque des pouvoirs guérisseurs...



Le Canal entre Champagne et Bourgogne

© Ph.Lemoine/coll.MDT52



Tuffière de Rolampont

© coll.MDT52



La maison de la forêt

© Rozenn Krebel



Les visites de l'office de tourisme du Châtillonnais



CHÂTILLON-SUR-SEINE

Au travers des rues anciennes et par les sites incontournables de la ville, les curieux découvrent l'Histoire de Châtillon-sur-Seine. Une heure trente de balade commentée, théâtralisée ou enfantine pour survoler 1 000 ans !

Tél. : 03 80 91 13 19 - www.chatillonnais-tourisme.fr

Le cirque de la Coquille

ETALANTE

Encerclant la source de la Coquille, ce site naturel classé étonnant se distingue par sa forme en entonnoir. Plusieurs variétés végétales propres aux environnements montagnards s'y nichent.

https://www.cen-bourgogne.fr/fr/les-sentiers_51.html

La ferme de Bongirault

GRANCEY-LE-CHATEAU-NEUVELLE

Dans cette exploitation agricole bio située au milieu des champs, des prés et des bois, on fait découvrir le riche patrimoine bourguignon à pied, à vélo et à cheval !

Tél. : 03 80 75 61 65

Maison du Parc national, maison de la forêt



LEUGLAY

Le Centre d'interprétation de la Forêt organise des animations toute l'année pour les groupes : grimpe d'arbres, parcours GPS en forêt, sorties-découvertes de la faune et de la flore... Tél. : 03 80 81 86 11 - www.maison-foret.com

Le parc du château de Montigny-sur-Aube / vergers-potagers



MONTIGNY-SUR-AUBE

Comme toute demeure aristocratique, le château de Montigny-sur-Aube s'est doté au XIXe de superbes vergers-potagers, largement complétés et confortés depuis, et qui approvisionnent la cuisine de la ferme-auberge.

Tél. : 06 08 90 75 10 - www.chateaudumontigny.com

Les gorges de Senance

NOIDANT-LE-ROCHEUX

Constituées d'escarpements rocheux, une série de gorges étroites tapissées de 15 espèces végétales rares sont à admirer. Tél. : 03 25 87 67 67 - www.tourisme-langres.com

Le marais des Brasses

RECEY-SUR-OURCE

Un circuit de 250 mètres dans la nature luxuriante de ce marais tufeux, dont la moitié se franchit via une passerelle basse sur pilotis. Les enfants adorent !

<https://www.cotedor-tourisme.com/bourgogne/les-sites-et-monuments>

La tuillère de Rolampont

ROLAMPONT

Monumental escalier naturel construit par le ruissellement de l'eau, c'est un milieu biologique vivant et actif depuis

des millénaires.

Tél. : 03 25 87 67 67 - www.tourisme-langres.com

Le jardin du « Père Labidouille »

VAILLANT

Situé à l'ancienne gare de Vaillant (10 kms d'Auberive): un petit jardin plein de trucs et d'astuces pour cultiver la nature au jardin tout en produisant de belles fleurs et de beaux légumes. Tél. : 03 25 84 71 86 ou 06 98 91 71 86 www.chemindetraverse52.org

Le mont Lassois

VIX

C'est sur ce site naturel aménagé qu'a été découverte le célèbre et imposant vase de Vix. C'est aussi un lieu de randonnée pédestre pour toute la famille avec une vue imprenable !

<https://www.cotedor-tourisme.com/bourgogne/les-sites-et-monuments>

SECRETS D'HISTOIRES

La Via Francigena

Via Francigena

C'est la route des Francs, qui retrace l'itinéraire du pèlerinage de Canterbury à Rome de l'Archevêque Sigéric vers l'an 990. Il va de Clairvaux (Aube) vers la Haute-Saône en passant par Langres.

Tél. : 06 88 33 23 29 - www.viefrancigene.org

Visite entre patrimoine et nature

ARC-EN-BARROIS

Visite de ce village au riche passé patrimonial, au cœur d'une des forêts les plus grandes de France avec ses édifices classés au Monuments Historiques et ses curiosités (machine à vapeur datant de 1896 ; et sa Glacière).

Tél. : 03 25 02 52 17 ou 06 70 14 17 38

www.tourisme-arc-chateauvillain.com

L'abbaye de Longuay

AUBEPIERRE-SUR-AUBE

Cette abbaye cistercienne, dont subsistent essentiellement l'ancien grenier à dîmes et une partie du cloître, permet d'admirer des peintures murales du 16e siècle et un retable du 17e siècle.

Tél. : 03 25 02 52 17 ou 06 70 14 17 38

www.tourisme-arc-chateauvillain.com

L'abbaye d'Auberive

AUBERIVE

Parmi les lieux empreint d'histoire(s), l'Abbaye d'Auberive - fondée en 1135 par 12 moines venus de l'Abbaye de Clairvaux - est un monument qui a connu de multiples transformations, pour devenir en 2005 un centre d'art contemporain.

Tél. : 03 25 84 20 20 - www.abbaye-auberive.com

Le cabinet de curiosités/musée des 2'Uns Possible

CHAMESSON

Attention les yeux ! Momies, gargouilles, crânes et autres objets insolites attendent les curieux derrière leur vitrine,



dans ce lieu culturel unique en constante évolution.
Tél. : 03 80 93 21 61 - www.leszunsspossible.com

Une petite cité pleine de caractère



CHÂTEAUVILLAIN

Bien souvent, des esprits taquins font rimer Châteauvillain avec l'adjectif «vilain» ... un rapprochement bien ingrat pour celles et ceux qui connaissent la beauté médiévale et les secrets historiques de cette jolie bourgade labellisée « Petite Cité de Caractère® ».

Tél. 06 70 14 17 38 - www.tourisme-arc-chateauvillain.com

Le Musée du Pays Châtillonnais - Trésor de Vix



CHÂTILLON-SUR-SEINE

Sur près de 2000 m², le visiteur va de surprise en surprise, de l'antiquité à l'époque médiévale. Parmi les merveilles immanquables, le Trésor de Vix, un vase unique aux dimensions impressionnantes : 1,64 m pour 208 kg !

Tél. : 03 80 91 24 67 - www.musee-vix.fr

Commanderie Templière d'Épailly



COURBAN

Édifice emblématique de l'Ordre du Temple, visitez la Commanderie l'après-midi d'avril à novembre sur rendez-vous.

Tél. : 06 42 90 80 44

Église templière de Bure-les-Templiers



BURE-LES-TEMPLIERS

Tél. : 03 80 81 04 65

L'abbaye du Val des Choues / Musée-Opéra de la Vénérerie

ESSAROIS

Dans cette ancienne abbaye cistercienne, deux mondes cohabitent avec l'exceptionnel musée-opéra de la vénérerie et la curieuse collection de nodules de gypses sculptés de Claude Butticaz.

Tél. : 03 80 81 01 09 - www.abbayeduvaldeschoues.com

Le mausolée gallo-romain

FAVEROLLES

Autour d'une grande maquette sont disposés les vestiges de la sculpture funéraire du monument qui est le seul connu de cette importance dans toute la partie Nord de la France.

Tél. : 03 25 87 67 67 - www.tourisme-langres.com

L'abbaye de Mormant



LEFFONDS

Le site aménagé en sentier pédagogique, permet de découvrir l'hôtellerie-réfectoire du 11^e siècle, la Maison-Dieu du 12^e siècle, les vestiges du rempart...

Tél. : 03 25 90 27 15 - <http://mormant52.free.fr>

SALLES DE SPECTACLES

La fabrique de spectacles Kiki de Montparnasse

CHÂTILLON-SUR-SEINE

Nommée ainsi en hommage à une Châtillonnaise haute en couleur, ce temple du spectacle vivant accueille une programmation légère en toute intimité dont créativité et convivialité sont les maîtres-mots.

www.compagniedesgens.fr

Le théâtre Gaston Bernard

CHÂTILLON-SUR-SEINE

Avec plus de 60 représentations annuelles pour tous, allant du théâtre à la musique en passant par le cirque et la danse, le TGB est un lieu culturel incontournable du châtilonnais rayonnant jusqu'aux départements voisins..

Tél. : 03 80 91 39 51 - www.theatregastonbernard.fr

L'Abreuvoir

SALIVES

Construit dans un ancien bâtiment agricole, ce théâtre a déjà accueilli Hubert Félix Thiéfaine, Yves Jamait ou Juliette. Le plus ? Chaque dimanche, il se transforme en salle de cinéma. Tél. : 03 80 75 19 56 - www.abreuvoir.fr



Le musée du Châtillonnais

© Rozenn Krebel



Abbaye d'Auberive

© Ph.Lemoine/coll.MDT52



Domaine Bouhélier

© Rozenn Krebel

SAVEURS ET TALENTS D'ICI (OU PAS LOIN)

La confrérie de la truffe de Bourgogne en Haute-Marne

ARC-EN-BARROIS

Au sein de l'Association Départementale pour la promotion de la Truffe en Haute-Marne (ADT52), une confrérie a été créée pour promouvoir ce produit gastronomique et rassembler des personnes autour de valeurs d'amitié et de promotion du département. Tél. : 06 48 39 39 33 ou 06 07 55 01 23 - association.adt52@gmail.com

Le Safran de la Vallée de l'Aujon

ARC-EN-BARROIS

Brigitte et Guy CAMUS ont planté des bulbes de « crocus sativus » sur une surface de 1600m². Le safran est ici conservé en filament (et non en poudre) pour vous assurer toute son authenticité et son arôme si délicat.

Tél. : 06 74 13 62 54 <http://safranvalleaujon.e-monsite.com>

Le moulin de Baissey

BAISSEY

Grâce aux Amis de Baissey, le moulin a été restauré et revit. La roue à aubes, les meules et autres engrenages se remettent en mouvement pour vous faire partager le savoir-faire des meuniers d'antan.

Tél. : 06 58 01 54 34 - <http://chemindeleau.com/>

Latelier des sabots de Vénus

BAY-SUR-AUBE

Cet atelier présente deux salles d'exposition sur les lutins, fées, trolls, sorcières en pièces uniques réalisées à la main. Des stages, à la demande, permettent aux participants de découvrir plusieurs techniques artistiques et de réaliser leur propre œuvre.

Tél. : 06 74 93 54 04 - <http://lutinsdesamuel.blogspot.fr/>

Le GAEC de la Seine - Pascal et Sylvie Guérin

BILLY-LES-CHANCEAUX

Production en agriculture biologique. Vente directe des produits de la ferme : viande bovine limousine bio, huile de tournesol et colza bio, lentilles bio. Colis de viande sur commande. Accueil sur RDV. Tél. : 03 80 96 55 17 ou 06 23 08 93 46.

Le domaine des Rubis

BUGNIÈRES

Découvrez des produits uniques, alliant la fraîcheur sucrée des fruits rouges et la complexité apportée par la vinification. www.domainedesrubis.fr

La SARL Alésia Viandes

CHÂTILLON-SUR-SEINE

Entreprise familiale, Alésia Viandes mise sur les produits locaux et les circuits courts, avec les viandes de la région. En 2016, elle a reçu la médaille d'or pour son jambon persillé. Tél. : 03 80 81 55 31

Le domaine Anne et Sylvain Bouhélier

CHAUMONT-LE-BOIS

Ces deux producteurs viticulteurs passionnés révèlent les

secrets du crémant au travers de visites commentées de leur cave et du vignoble. Leur musée du vigneron est une mine d'or ! Tél. : 03 80 81 95 97

www.bouhelier-vigneron.com

Epate en Bourgogne

COULMIER-LE-SEC

Pâtes et spécialités céréalières artisanales fabriquées en haute Côte d'Or, à la Ferme de la Combe Noire. Des pâtes originales à déguster sans retenue, directement à la ferme ou lors des démonstrations itinérantes !

Tél. : 06 74 54 04 42 - www.fermedecombenoire.eu

Le GAEC du Mont Lassois



ETROCHEY

Produits laitiers d'excellence - fermiers - Yaourts Adelle au miel de Bourgogne, à la vanille infusée ou à la confiture artisanale de Bourgogne - Fromages blancs - Fromages fermiers. Tél. : 03 80 91 11 64 - www.adelle.fr

La brasserie de Vauchlain

GIEY-SUR-AUJON

Installée dans un ancien prieuré qui dépendait de l'ordre du Val des Choues, vous y découvrirez le savoir-faire du maître brasseur ainsi qu'une gamme de bières artisanales brassées avec une eau de source privée.

Tél. : 03 25 01 00 40 ou 06 71 37 89 02 - www.la-choue.com

Les Cassis d'Alice

ISÔMES

Passionnés par leur métier et l'amour des bonnes choses, Philippe & Cécile APERT vous font re-découvrir le bonheur de déguster leur gamme de produits à base de fruits rouges, aux douces saveurs d'antan !

Tél. : 03 25 84 39 04 ou 06 45 76 75 85

www.les-cassis-alice.fr

La confrérie des Tastes-Fromages de Langres

AOP AOC

LANGRES

En véritables amoureux de leur produit et de leur région, ses membres réalisent un formidable travail de promotion de l'AOP du fromage de Langres, en parcourant les régions de France et d'ailleurs.

Tél. : 03 25 87 19 84 - www.fromagedelangres.com

La maison du Terroir

MARCENAY

Exposition vente de produits du terroir et de produits artisanaux. Située dans une grange du XVIII^e siècle servant de halle à charbon pour un haut fourneau (restauré).

Tél. : 03 80 81 44 14

La pisciculture de la Belle Fontaine



MARMESSE

Implantée sur une ancienne cressonnière au sein de laquelle circule, depuis des décennies, une eau de source des plus pures, cette exploitation bénéficie de conditions idéales d'élevage de truites et de saumons, avec un savoir-faire reconnu.

Tél. : 03 25 01 97 78 ou 06 70 91 11 43

www.labellefontaine.fr





Fromage de Langres

© coll.MDT52



Le safran

© Ph.Lemoine/coll.MDT52



Le potager du château de Montigny-sur-Aube

© Rozenn Krebel

Oenocentre Ampélopsis – Domaine Brigand

MASSINGY

Musée, Jardin de Bacchus, Ateliers d'Ampélos et dégustation. Acteur oenotouristique incontournable...

Les Jardins du Cosmos

LEUGLAY

Légumes - Tél. : 07 69 90 74 14



Les Ruchers de Darbois

BUNCEY

Miel et produits apicoles - Tél. : 06 72 35 90 37



Produits du GAEC de Conclois

BURE-LES-TEMPLIERS

Viande d'agneaux et fromage de brebis
Tél. : 09 66 88 39 45



Rucher de la Fontaine Pelin

TERREFONDRIÉE

Produits apicoles - Tél. : 07 60 40 57 35



Les truffières et les ruchers de la Douise

Christine DUPATY, présidente de la Truffe Côte d'Or

BURE-LES-TEMPLIERS – 03 80 81 04 42

La truffière d'ARKA

BURE-LES-TEMPLIERS – 06 03 93 52 58

Les Vergers-potagers de Montigny

MONTIGNY-SUR-AUBE

Classés au titre des Jardins Remarquables de France on y découvre plusieurs centaines de variétés fruitières en espalier, légumes et aromates à déguster sur place ou à emporter (via www.drivefermier21520.com). Tél. : 06 08 90 75 10 - www.chateaudumontigny.com



La distillerie A. Meun

NICEY

Distillation d'eaux de vie avec alambics anciens, fabrication de liqueurs et crème de fruits, ratafia de Bourgogne, hypo-

cras. Visite de l'atelier, présentation de l'activité avec une vidéo, dégustation. Tél. : 06 50 09 57 85

Eric Nuttinck – Ferme de Laneuf

OIGNY

Farines de blé moulu sur meule de pierre, lentilles vertes. Possibilité d'achat à la ferme et visite des locaux (moulin, séchoir et jardin de plantes, exploitation...) sur RDV. Tél. 03 80 96 59 74

La ferme le Charmoi

OIGNY

Production et vente de légumes Bio. Marché à la ferme le dimanche de mai à septembre. Visite des cultures et découverte des utilisations du cheval de trait sur RDV. Tél. : 06 10 35 16 72 - charmoi.over-blog.com

Le moulin de la Fleuristerie

ORGES

Ce moulin à eau abrite le dernier centre en France de fabrication d'accessoires pour la Haute Couture et la décoration florale, une véritable vitrine de la richesse des Métiers d'Art et d'un savoir-faire unique.

Tél. : 07 82 21 21 2 - www.moulindelafleuristerie.fr



GAEC des Marronniers



ORIGNY-SUR-SEINE

La Fromagerie des Marronniers propose un épaisse fermier au lait cru, un fromage blanc, de la flamiche burgonde, des yaourts natures ou aux fruits. Tél. : 03 80 93 85 04

La P'tite Ferme de Poiseul-la-Ville

POISEUL-LA-VILLE-ET-LAPERRIERE

Viande de bœuf, de veau et d'agneau (uniquement d'avril à octobre), élevée et transformée sur place. La charcuterie est faite également sur place, avec des porcs en «Label Rouge Délice» d'une ferme voisine. Tél. : 03 80 92 47 87 www.laptitefermedepoiseul.com,



La safranerie tempière

RECEY-SUR-OURCE

Un safran de Haute Cote-d'Or produit naturellement et artisanalement, labellisé Nature & Progrès depuis 2017. Visite



La truffe de Haute-Marne

© coll.MDT52



Les truites de l'Aube

© Rozenn Krebel

de l'exploitation en octobre au moment de la récolte lors de la floraison, sur RDV. Tél. : 06 81 09 68 27

La ferme d'Orchamps

RICHEBOURG

Au Domaine d'Orchamps, Florie cuisine de façon artisanale, pour vous, foie gras et spécialités autour du canard. Elle vous propose également de la terrine de lapin et des veloutés et potages de légumes maison. Tél. : 03 25 01 00 55 ou 06 07 41 81 98 - www.la-ferme-orchamps.fr

Le Pigeon Barrois

RICHEBOURG

Sandrine et Olivier élèvent 800 couples de pigeons de chair. Qualité, rigueur et passion sont les maîtres mots de cet élevage. Tél. : 03 25 02 06 45 - www.lepigeonbarrois.com

Le carpodrome de Riel-les-Eaux

RIEL-LES-EAUX

Si les compétitions de pêche s'y succèdent toute l'année, il accueille aussi les pêcheurs amateurs à la recherche d'une journée détente au bord de l'eau.

Tél. : 06 09 88 23 17 - www.carpodromederiel.com



La maison du Houblon

RIVIÈRES-LES-FOSSES

Dans le grenier d'une ancienne huilerie, qui mérite à elle seule un petit détour, vous découvrirez cette plante, son aspect, ses propriétés, son odeur caractéristique et sa croissance spectaculaire. Tél. : 03 25 87 67 67 www.tourisme-langres.com



Les truffières de Jad au presbytère

RIVIÈRES-LES-FOSSES

Dans un cadre calme et reposant, au pied d'un sentier de randonnée, Angélique et Jérôme Douche vous proposent de partir à la découverte de la truffe en pays montsaigeonnais. Tél. : 06 42 13 24 34



La ferme aux 100 blés

SAINT-BROING-LES-MOINES

Paysans boulangers, Mireille et Jean-Baptiste vous invitent à découvrir les produits bio de leur ferme. Farines bio et pains au levain, huiles de colza et cameline, lentilles vertes,



blés anciens, épeautre et seigle... Visite sur RDV. Tél. : 03 80 81 90 42

L'association GREN

SAINTE-COLOMBE-SUR-SEINE

Plus qu'une ferme, l'association favorise l'insertion sociale par la culture maraîchère. Pas moins d'une cinquantaine de variétés de légumes sont cultivées, exclusivement en agriculture bio.

Tél. : 03 80 91 06 48 - www.association-gren.fr



Le moulin Maurice Anne Sophie

SAINT-MARC-SUR-SEINE

Vente de farines et produits régionaux (viande, fromage, chocolat, vins, miel, confiture, artisanat local, etc.).

Tél. : 03 80 93 20 49

www.moulin-maurice-anne-sophie.com

La fromagerie Germain

AOP AOC

VAUX-SOUS-AUBIGNY

La fromagerie Germain perpétue la tradition et fabrique les deux Appellations d'Origine Protégée que sont le Langres et l'Epoisses. Deux fromages que vous pouvez déguster sur place à la boutique ! Tél. : 03 25 84 89 50 ou 06 88 99 84 71 - www.fromagerie-germain.com

Le caveau du muid montsaigeonnais

VAUX-SOUS-AUBIGNY

Venez visiter son vignoble de 13 hectares ainsi que ses installations au bord de la R.N. 74 à Vaux-sous-Aubigny, où vous pourrez y déguster leurs vins issus des différents cépages (chardonnay ; auxerrois ; pinot noir), dont certains ont été primés. Tél. : 03 25 90 04 65 ou 06 70 55 02 86 www.muid-online.com



GAEC des truites de l'Aube

VEUXHAULLES-SUR-AUBE

Après une session de pêche le long des 800 mètres de berges, rillettes, mousses de truite aux truffes de Bourgogne ou saucisse de truite attendent les visiteurs gourmets.

Tél. : 03 80 93 52 58

www.truites-laube.fr



IMMERSION(S)

ORGANISER SON SÉJOUR

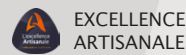
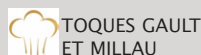

OÙ MANGER

GOURMET ET ROMANTIQUE

Restaurant gastronomique du Château de Courban

COURBAN

La générosité de la cuisine bourguignonne rencontre la légèreté de la cuisine nippone dans ce restaurant étoilé au cœur de l'élégant parc du château de Courban.

Tél. : 03 80 93 78 69

www.chateaucourban.com

A la Table des Jardiniers,

ferme-auberge
MONTIGNY-SUR-AUBE

Les légumes, coffret fraîcheur cuisinés par le chef viennent

directement des vergers-potagers du château, cultivés avec un savoir-faire perpétué depuis le 19^e siècle. Tél. : 03 80 93 55 23

www.chateaudumontigny.com

BONNES TABLES

Restaurant du Roy AISEY-SUR-SEINE

La recette du chef Marco : des produits régionaux et du «fait-maison». Aux beaux jours, les clients peuvent profiter du jardin arboré pour prendre l'apéritif ou le digestif.

Tél. : 03 80 81 84 01

Le Parc ARC-EN-BARROIS

Au restaurant du Parc le chef de cuisine est une cheffe. Isabelle JEHLÉ et son équipe vous concocteront : foie



Le château de Courban

© Rozenn Krebel



Le château de Montigny-sur-Aube

© Rozenn Krebel

gras frais, daube de sanglier à La Choue ou saumon à la suédoise. Service en terrasse par beau temps !

Tél. : 03 25 02 53 07

www.relais-sud-champagne.com

Le Sabot de Vénus

BURE-LES-TEMPLIERS

Le credo de cette auberge ? Une cuisine traditionnelle faite maison qui met à l'honneur les producteurs locaux et les produits du terroir châtillonnais.

Tél. : 09 70 35 11 53

www.le-sabotdevenus.fr

Restaurant de la Côte-d'Or



CHÂTILLON-SUR-SEINE

Cet ancien relais de poste fondé en 1737 propose aujourd'hui une cuisine gastronomique à base de produits régionaux. En été, la charmante terrasse ombragée est incontournable.

Tél. : 03 80 91 13 29

Le Vauxcois

LE MONTSAUGEONNAIS / VAUX-SOUS-AUBIGNY

A la fin du 18^e siècle, la demeure où vous ferez arrêt se dressait déjà fièrement sur la place de l'étang, rebaptisée depuis. De-

puis 1993, M. et Mme JACOULOT proposent une cuisine du terroir dans un cadre où confort et tradition continue de régaler les papilles !

Tél. : 03 25 84 36 74

www.levauxois.fr

L'Armoise



RIEL-LES-EAUX

Dans le cadre paisible du plan d'eau de Riel-les-Eaux, le chef prépare une cuisine traditionnelle gourmande et généreuse. Pratique, puisque le camping et les lieux de baignade sont à deux pas.

Tél. : 03 80 93 72 76

www.restaurant-larmoise.fr

Auberge des marronniers

ROLAMPONT

En balade le long du Canal entre Champagne et Bourgogne, faites halte à Rolampont : Davy y accueille ses clients dans son bar restaurant haut en couleurs. Une fois la porte franchie, on découvre la salle de billard habillée d'une fresque murale tonique et la salle de restaurant tout en camaïeux de rouge. Au menu, des plats simples, dans l'esprit bistrot.

Tél. : 03 25 84 92 01 ou 06 61 35 81 40



La Tuffière

ROLAMPONT

Implanté dans un cadre naturel exceptionnel, le restaurant de cet hôtel propose une cuisine traditionnelle, dans une région riche de forêts pour les amoureux de la nature et de la randonnée. Tél. : 03 25 87 32 52 ou 06 82 03 68 20
www.la-tuffiere.com

Aulerge de la Fontaine

VILLIERS-SUR-SUIZE

Cuisine préparée par Bruno THOMAS, le maître des lieux. Une cuisine simple, traditionnelle, familiale, une cuisine d'antan avec ses produits du terroir. Terrasse en face de la fontaine, toujours fleurie où il y fait bon de prendre un repas ou un simple verre.
Tél. : 03 25 31 22 22 ou 06 79 62 85 67
www.aubergedelafontaine.fr

A LA BONNE FRANQUETTE !

Le Coq d'Argent

ARC-EN-BARROIS

Le Coq d'Argent propose une cuisine traditionnelle mettant à l'honneur le gibier, dans un décor où règnent les trophées de chasse. Un menu minceur est proposé pour celles et ceux qui font attention à leur ligne !
Tél. : 03 25 02 54 27

Les Fumerons

LEUGLAY

Cuisine familiale et traditionnelle et soirées à thème tous les deuxièmes vendredi de chaque mois.
Tél. : 03 80 81 82 28

L'Europe

BRICON

Cuisine du terroir et soirées divertissantes font de cet établissement un lieu convivial et chaleureux. L'été, profitez de la grande terrasse donnant sur la prairie pour vous reposer tout en déjeunant ou en prenant un verre...
Tél. : 03 25 31 06 08 - www.restaurant-leurope.com

L'Evidence

CHÂTILLON-SUR-SEINE

Une cuisine traditionnelle 100% maison dans une ambiance familiale et décontractée qui fait la part belle aux produits de saison. Un délice de l'entrée au dessert !
Tél. : 03 80 81 50 73 - www.restaurantlevidence21.fr

Aux rives de l'Aujon

SAINT-LOUP SUR AUJON

Voici une halte originale sur le circuit des Abbayes Cisterciennes du Pays de Langres. Ici, on vous accueille à la bonne franquette. Les plats mijotés de Françoise se savourent dans la bonne humeur et Vincent est une source intarissable d'informations sur l'histoire du pays.
Tél. : 03 25 84 76 02



L'Evidence

© D.R.



L'hôtel du Parc

© coll.MDT52



L'auberge de la fontaine

© coll.MDT52



Le moulin sur la Seine

© Gîtes de France

OÙ DORMIR

AU GRAND AIR

Le camping de Châtillon-sur-Seine

CHÂTILLON-SUR-SEINE

Service Camping-car, et accès piscine municipale

Les Charbonnières

AUBERIVE

Camping municipal situé à l'entrée du village, à proximité de départs de sentiers de randonnée et point d'informations touristiques à la Maison du Pays d'Auvergne, au centre de la bourgade. Auvergne : paisible, reposante ... une ambiance de sources et de forêts profondes propices à la réflexion.

Tél. : 03 25 84 21 13

Le Vieux Moulin

ARC-EN-BARROIS

Situé dans un véritable havre de calme et de verdure, ce camping invite à l'immersion dans un secteur préservé, constitué en grande partie d'immenses forêts.

Tél. : 03 25 02 51 33

Le Marais

RIEL-LES-EAUX

Bienvenue au Marais : pas le quartier mais bien l'écrin de verdure ultra bucolique ! Ici, au camping, ont été installées en 2019 des roulottes pour le plus grand plaisir des familles et amateurs de pleine nature. Service camping-car.

Tél. : 06 80 10 32 87

www.campingdumarais-riel.com

La Vallée de l'Aube

ROUVRE-SUR-AUBE

Ce camping municipal est idéalement situé au sein d'un

complexe sportif (tennis, VTT, piscine) avec ses 8 chalets collectifs pouvant accueillir jusqu'à 8 personnes. Le petit plus : une palette de paysages qui offre une richesse à couper le souffle.

Tél. : 06 74 06 30 05

CHEZ LE PRODUCTEUR

Pollen et Propolis

DANCEVOIR

Dans un village de caractère, ce gîte est le point de départ idéal pour de belles randonnées à pied ou à vélo. Dominique et André accueillent les hôtes et leur font déguster les produits maison (jus de pommes, confitures et miel de leurs ruches).

Tél. : 06 80 51 61 45

Le Moulin sur la Seine

ETROCHEY

Cet ancien moulin indépendant en pierres apparentes construit sur un bras de Seine promet aux plus gourmands comme aux plus jeunes de se régaler directement dans la ferme du propriétaire, qui produit des yaourts bio.

Tél. : 06 77 96 42 98

DÉTOX

Gîte des étangs

AISEY-SUR-SEINE

Dans un environnement préservé de 16 hectares, le gîte surplombe un domaine aquacole sur lequel les fans de pêche peuvent se régaler sur les bassins d'élevage, trois kilomètres de rivières et un étang. Tranquillité assurée et beauté des lieux exceptionnelle ! Tél. : 06 79 92 37 07

La nouvelle arche

AISEY-SUR-SEINE

Le maître mot ici est l'authenticité. Et on profite du lieu comme d'un plateau de jeu, puisque le propriétaire n'a manqué d'ajouter ici des touches créatives pour recevoir à sa manière : oies en liberté, jardin, chambres avec décoration à thème...

Tél. : 06 18 04 15 56 - www.lanouvellearche.fr

Le Clos fleuri



ARC-EN-BARROIS

Rendez-vous idéal pour un week-end en amoureux avec une chambre pour deux personnes, dans une maison ancienne le long de l'Aujon. On y apprécie le calme d'un agréable jardin fleuri et clos.

Tél. : 03 25 31 93 26 ou 06 31 27 81 10

Etable aux deux nois



ARC-EN-BARROIS

Qualité environnementale

Dans la maison traditionnelle du propriétaire au cœur d'une nature sauvegardée, ce gîte de plain-pied offre une surface de 110 m² pour se prélasser le temps d'un week-end ou d'un plus long séjour. Tél. : 06 04 40 72 45

Le Parc



ARC-EN-BARROIS

Cet ancien relais de chasse, situé dans une demeure bourgeoise, est un hébergement idéal pour aspirer au calme lors d'un séjour. Un parc de 15.000 ha de forêt entoure ce joli village où chasse, pêche et randonnées font bon ménage. Tél. : 03 25 02 53 07

www.relais-sud-champagne.com

Le Nid de Cigognes



DANCEVOIR

Profitez d'un séjour dans un cadre champêtre et un environnement calme et naturel, pour vous ressourcer et vous détendre. Le sauna avec son espace détente viendront compléter votre séjour bien être.

Tél : 06 79 22 32 16

Faverolles



FAVEROLLES

Cet hébergement est situé dans le village du mausolée gallo-romain, Faverolles domine la vallée de la Suize au cœur d'une nature préservée que l'on peut découvrir au détour des sentiers de randonnées. Tél. : 03 25 30 39 08

La P'tite cuisine



FAVEROLLES

Petite maison de caractère, entièrement rénovée et tout confort, dans un cadre agréable et chaleureux, avec terrasse et jardin privatifs. Tél. : 03 25 30 39 08

La Brevonnière



BEAULIEU

Chambres d'hôtes dans lesquelles vous pourrez apprécier le calme et le bien-être mêlé à l'accueil chaleureux de Janine et Jean-Louis, vos hôtes pour votre séjour ! Pour en découvrir davantage, faites appel au GIE Entre Seine et Brevon !

Tél. : 06 14 96 75 76 ou 06 20 25 36 17

www.brevonniere.com

Villa Antigone



LE MONTSAUGEONNAIS / VAUX-SOUS-AUBIGNY

Gîte indépendant, mitoyen à un logement dans une cour fermée (terrasse et jardin isolés par des haies), situé dans un bourg avec commerces et services, à proximité du vignoble de Montsaugéon et des 4 lacs du Pays de Langres. Tél. : 03 25 30 39 08

St Roch / Ource et Trappeur



RECEY-SUR-OURCE

Trois gîtes à la décoration à thème surprenante... Mais pas autant que les activités proposées dans le jardin : sylvothérapie, yoga, méditation, atelier de cuisine avec une aromathérapeute et naturopathe, massage assis amma et ayurvédique, réflexologie, sophrologie, bains de forêt...

Tél. : 06 15 67 71 00

www.bourgogne-entre-gastronomie-et-forets.com



Le clos fleuri d'Arc-en-Barrois

© coll.MDT52



La P'tite cuisine - Faverolles

© coll.MDT52



Abbaye du Val des Choues
Inès Monot © Gîtes de France

Les Pivoines



RICHEBOURG

Gîte indépendant de 50m², mitoyen à d'autres bâtiments, à proximité de l'A5 (Chaumont-Semoutiers). Il se compose de 2 chambres, cuisine/salle à manger, salle d'eau. Possibilité de location au week-end. Tél. : 03 25 31 03 74

Le Four à pain



VILLARS-SANTENOGE

A proximité de leur centre équestre, et de l'étang de la Juchère, Catherine et Lionel vous accueillent dans leur gîte pour un séjour de dépaysement total. Tél. : 03 25 84 20 62 ou 06 19 13 40 31

INSOLITE

Les cabanes nature d'Auberive

AUBERIVE

Situées en forêt d'Auberive, dans des paysages magnifiques, les cabanes nature sont des lieux de rencontre avec la nature. Libres d'accès (cabanes de La Sauvageonne, du Greuillemerger, de la Goyët, du Charbonnier, de la Bé-casse), ces hébergements de fortune s'habitent le temps d'une halte, d'un pique-nique, ou d'une nuit. Tél. : 03 25 84 71 86 ou 06 98 91 71 86
www.chemindetraverse52.org

Les nids d'Amorey et cabanes perchées

AUBERIVE

Situé au-dessus du vallon d'Amorey, en face de la tufière du même nom, 3 nids perchés à 3m du sol proposent de passer une nuit à la découverte de la nature. La toile, amovible, permet de dormir la tête dans les étoiles ou à l'abri des intempéries. Possibilité de location d'ânes de portage au départ d'Auberive. Tél. : 03 25 84 71 86 ou 06 98 91 71 86
www.chemindetraverse52.org

Les tentes nomades des chemins de traverse

AUBERIVE

Situés au sud du village, dans une belle combe bordée de forêts, le site des chemins de traverse vous proposent des hébergements insolites, sous la forme de quatre grandes tentes nomades (6m de diamètre), aménagées et installées sur des plateformes en bois.



Les cabanes d'Auberive
© D.R.

A l'entrée du site des chemins de traverse, la maison forestière de Charbonnière vous accueille et propose un petit salon avec wifi pour ceux qui souhaitent rester connectés ! Tél. : 03 25 84 71 86 ou 06 98 91 71 86
www.chemindetraverse52.org

La Cabane des Bois de Bure

TERREFONDRÉE

Passez une nuit insolite dans une cabane en rondins sur pilotis à l'orée d'un massif forestier de 250 ha. Entrez en immersion avec les animaux de la forêt et tentez l'expérience du brame du cerf en automne. Tél. : 07 60 44 17 84 – www.kilougite.fr

Abbaye du Val des Choues



ESSAROIS

Cette demeure offre des chambres spacieuses aménagées dans l'enceinte d'une ancienne abbaye cistercienne du 12^e siècle. La maison peut aussi recevoir des chevaux. Tél. : 03 80 81 01 09 - www.abbayeduvaldeschoues.com

Ancienne tuilerie



OIGNY

A proximité de la Seine et située dans l'enceinte d'une ancienne abbaye du 12^e siècle, on dort ici dans une ancienne tuilerie de caractère, fort bien aménagée entre les briques et la pierre de Bourgogne. Tél. : 03 80 45 97 15

Le Carré Rouge

VILLARS-SANTENOGE

Plutôt sculpture ou plutôt gîte d'étape ? Venez faire un tour sur le Plateau de Langres pour découvrir cette œuvre de Gloria Friedmann, réalisée dans le cadre de l'action «Nouveaux commanditaires» initiée par la Fondation de France. Surprise au bout du champ ... en bordure d'un étang, ce grand Carré Rouge (60m²) accueille jusqu'à 6 personnes en open space à l'étage. Tél. : 03 25 84 22 10 ou 06 62 03 98 38

Roulottes du relais de la Vallée de l'Ource

VILLARS-SANTENOGE

A proximité de l'étang de la Juchère et d'un gîte équestre, au cœur d'une nature préservée, la Vallée de l'Ource, vous pourrez découvrir le charme des vacances en roulottes ... pour un séjour de dépaysement total. Tél. : 03 25 84 20 62 ou 06 19 13 40 31
www.relaisdelavalleeodelource.com

AUTHENTIQUE

La Maisonnnette ARC-EN-BARROIS

Dans une propriété champêtre, à proximité de la demeure du propriétaire et d'un autre gîte, au cœur d'une nature sauvegardée, un gîte indépendant sur deux niveaux vous accueille sur 60m², avec une terrasse de 20m² et un salon de jardin. Tél. : 06 04 40 72 45

Grain d'orge AUBEPIERRE-SUR-AUBE

Gîte indépendant de 112m² dans une ancienne maison restaurée et mitoyen à un autre gîte.
Tél. : 03 25 30 39 08

Les Pierres Blanches AUBEPIERRE-SUR-AUBE

Gîte indépendant de 220m² dans une ancienne maison restaurée et mitoyen à un autre gîte.
Tél. : 03 25 30 39 08

Les Aulnes AULNOY-SUR-AUBE

Table d'hôtes
Au cœur du village, une grange traditionnelle est devenue un jardin des sens où chaque chambre dégage une ambiance parfumée. En complément, deux coins salons chaleureux se trouvent à l'étage, avec une table de jeux et pour couronner le tout, une magnifique vue sur la forêt d'Aulnoy-sur-Aube.
Tél. : 03 25 90 65 14 ou 06 70 88 47 78

Au gîte du pont ARBOT

Table d'hôtes
Au cœur d'une ancienne ferme entièrement restaurée, deux chambres ont été aménagées au rez-de-chaussée pour offrir une vue de rêve sur la vallée de l'Aube.
Tél. : 03 25 84 20 45 ou 06 78 20 71 17

Vaubry BRICON

Petite maison de caractère, entièrement rénovée, dans un cadre agréable et chaleureux, avec jardin privatif et arboré de 600m². Cet hébergement est située à 7km de Châteauvillain, village classé « Petite Cité de Caractère® ».
Tél. : 03 25 03 62 63 ou 07 89 53 83 29

Le jardin des templiers BURE-LES-TEMPLIERS

Au cœur du parc national de forêts, cette belle maison de village indépendante a été rénovée avec goût, dans un esprit chaleureux pierre et bois. Tél. : 06 65 24 79 39

Simone de Beauvoir CHÂTEAUVILLAIN

Gîte au centre d'une « Petite Cité de Caractère® », entre la Bourgogne et la Champagne. A deux pas, il y a la possibilité d'aller se promener dans un parc de 270 hectares entièrement clos où vivent des daims en liberté.
Tél. : 03 25 30 39 08

Le Jean du bois CHATOILLENOT

Table d'hôtes
Parfaitement située sur l'axe Langres-Dijon, à mi-chemin des sorties 5 et 6 de l'autoroute A 31, cette maison typique propose une halte à privilégier pour découvrir le Pays de Prauthoy et du Montsaugonnais : patrimoine, culture et surtout plaisir du palais (fromages et Vin de Pays) sont à portée des sens...
Tél. : 03 25 88 35 37 ou 06 82 86 42 33
<http://francoisemartin.chat.free.fr>

La maison de Gabrielle GIEY-SUR-AUJON

Rien de tel que de se ressourcer dans ce petit village au cœur du Parc national de forêts. Balades dans la vallée de l'Aujon, farniente dans le jardin, soirées dans un cadre authentique au coin de la cheminée.
Tél. : 03 25 30 39 08

L'Abbaye LEFFONDS

A 9 km de la sortie 24 (Chaumont-Semoutiers) de l'autoroute A5, vous trouverez ce meublé de caractère dans un bâti traditionnel sur deux niveaux, d'une capacité de 11 personnes. La tranquillité du hameau et le jardin commun, avec salon et barbecue sur pied en sont d'autant plus appréciés. Tél. : 03 25 31 21 41 ou 06 79 01 33 53
www.meubles-tourisme-abbaye.com

Le Vauxcois LE MONTSAUGEONNAIS / VAUX-SOUS-AUBIGNY

Maison ancienne en pierres, située au centre du village, cet hôtel entièrement rénové offre des chambres fonctionnelles et colorées. Le restaurant proche de l'hôtel, accueille dans un chaleureux décor avec cheminée, poutres peintes et fresques murales. La cuisine est traditionnelle et soignée.
Tél. : 03 25 84 36 74
www.levauxois.fr

La maison bleue MOLESME

La maison bleue, c'est une adresse aux douces notes de brocante, de fleurs et de détente à proximité du vignoble et de la forêt. Tél. : 03 80 81 96 28

Les Chambres de Rochefort ROCHEFORT-SUR-BREVEON

Dans le pittoresque village de Rochefort sur Brevon, au cœur du Parc national de forêts, elles offrent un parfait équilibre entre tradition et modernité, avec des touches de déco originales. Tél. : 07 82 82 69 65
www.leschambresderochefort.jimdofree.com



Les nids d'Amorey
© CIN Auberive



Les Chambres de Rochefort
© M. Bouchard

La Tuffière

ROLAMPONT

Hôtel-restaurant située à la campagne dans un cadre verdoyant à la sortie autoroute Langres-nord n° 7. En été, il est possible de se relaxer au bord de la piscine et de déguster des plats traditionnels confectionnés par le chef.

Tél. : 03 25 87 32 52 ou 06 82 03 68 20
www.la-tuffiere.com

Le petit bonheur 21



SAINT-GERMAIN-LE-ROCHEUX

Le bois et la pierre sont parfaitement équilibrés dans la décoration, qui rappelle bien quelles sont les principales ressources du territoire.

Tél. : 06 29 94 80 27 - www.lepetitbonheur21.com

A la campagne



VANVEY

Le jardin, qui s'ouvre presque sur la place du village, est un vrai petit paradis, faisant appel à la sieste et à la détente. Une maison idéale pour un week-end reposant, en famille.

Tél. : 06 23 68 73 34

Auberge de la fontaine



VILLIERS-SUR-SUIZE

Hôtel au centre du village dans une vieille bâtisse restaurée. Mariage réussi entre le confort moderne et le décor rustique. Cet hébergement est entouré de rivière, de forêts avec ses sentiers divers et d'un riche patrimoine touristique et surtout, où règnent le calme et la douceur de vivre. Tél. : 03 25 31 22 22 ou 06 79 62 85 67

www.aubergedelafontaine.fr

CHIC

La Maison de Violette



BAIGNEUX-LES-JUIFS

Cette maison indépendante et restaurée dans un style contemporain avec sa belle hauteur sous plafond et sa remarquable façade vitrée, discrète en fond d'impasse, possède tous les codes mais pas les clichés d'une architecture d'intérieur « industrielle ».

Tél. : 06 75 21 90 68

Au Clos Saint-Jacques



CHÂTEAUVILLAIN

Table d'hôtes

En plein cœur d'un charmant village classé « Petite Cité de Caractère® », ces chambres d'hôtes, dont une suite, « Pivoine » et « Anémone », vous invitent à la détente et non loin de là, vous pouvez vous promener dans un parc de 270 hectares entièrement clos où vivent des daims en liberté, à la lisière du Parc national de forêts.

Tél. : 03 25 32 21 18 ou 06 48 52 11 41

Auberge des Capucins



CHÂTILLON-SUR-SEINE

Cet ancien monastère des moines capucins datant du 17^e et 18^e siècles, au centre-ville de Châtillon-sur-Seine, a été entièrement rénové en conservant le cachet bourguignon. 5 chambres de style, une grande salle de réception, une cour pavée, une terrasse couverte sont de superbes atouts pour les lieux. Tél. : 07 84 92 96 67

Chambres d'hôtes le jardin de Conco

CHÂTILLON-SUR-SEINE

Calme, confortable et élégant, cet hôtel particulier du 18^e siècle situé au cœur du Châtillon historique, dispose d'une chambre avec vue sur un joli jardin, qui surplombe la ville. Tél. : 06 87 55 46 06



La Villa 1892 et La villa des Promenades

© Gîtes de France



La Cressonnière

© coll.MDT52

Hôtel Château de Courban & Spa



COURBAN

Dans cet hôtel de caractère, on apprécie particulièrement l'ambiance chaleureuse, le jardin, la piscine et le spa Nuxe, ainsi que la cuisine gastronomique du terroir élaborée par le chef Takashi Kinoshita (une étoile au guide Michelin). La chambre coup de cœur : le pigeonier !

Tél. : 03 80 93 78 69 - www.chateaudecourban.com

La Cressonnière



LEFFONDS

Table d'hôtes

L'occasion de s'offrir un séjour nature et détente dans cette maison d'hôtes, rénovée dans un esprit nature et confort, le tout situé sur une propriété avec forêt, prairies, haies et ruisseau... Venez pêcher le gardon en famille dans le petit étang privé, et détendez-vous dans le spa ou le sauna.

Profitez des terrasses, des jardins, des arbres fruitiers, des fleurs... Inspirez-vous du bonheur de vivre savourez la table d'hôtes et ses produits du terroir et du jardin authentiques.

Tél. : 03 25 30 39 08

Château de Mauvilly

MAUVILLY

Les jeunes propriétaires, Véronique et son mari, accueillent leurs hôtes en toute simplicité dans de jolies chambres spacieuses à la décoration raffinée et épurée, où le charme opère grâce aux belles boiseries, moulures et peintures d'époque.

Tél. : 06 30 69 60 12 - www.chateaudemauvilly.eu

Le Bailli de Montsaugéon

MONTSAUGEON

Maison d'hôtes de caractère dans un joli petit village labellisé « Site Pittoresque » et « Petite Cité de Caractère® », à mi-chemin entre Langres et Dijon. Décorées avec soin, les vastes chambres d'hôtes pleines de charme, allient le confort à la modernité. Tél. : 03 10 20 62 81

www.lebailli.com

La Villa 1892

et La Villa des Promenades



VANVEY

L'imposante propriété du 19^e siècle comprend deux villas indépendantes situées au cœur d'un parc bucolique, chic et entretenu. La Villa 1892 est une importante maison bourgeoise, dans laquelle on trouve tout le confort moderne dans une ambiance Belle Époque revisitée. La Villa des Promenades était une dépendance de la maison de maître.

Tél. : 06 82 39 83 05

www.lesvillasduparcenbourgogne.com

La maison d'Art et d'Hôtes

VOULAINES-LES-TEMPLIERS

La maison d'art et d'hôtes est un gîte d'exception où la pierre de Bourgogne et le chêne règnent en maître, s'adressant tout particulièrement aux amateurs d'art qui apprécieront d'être entourés par de nombreuses œuvres uniques.

Tél. : 06 60 93 88 41

SPÉCIAL GROUPES

La ferme de Bon Espoir



AISEY-SUR-SEINE

La ferme de Bon Espoir est un gîte luxueux et confortable de grande capacité où la belle salle à manger semble idéale pour des réunions entre amis ou en famille, au cœur de la Bourgogne. Tél. : 06 82 40 82 35

www.lafermedebonespoir.com

Centre équestre du Parc

CHÂTEAUVILLAIN

Cet accueil en centre équestre vous fera découvrir la « Petite Cité de Caractère® » de Châteauvillain et ses alentours. Des stages tous niveaux ou des promenades, à cheval ou à poney, sont proposées du cavalier débutant au confirmé. Ce gîte de groupe peut accueillir jusqu'à 24 personnes (6 chambres de 4 lits) avec cuisine et sanitaires.

Tél. : 03 25 32 91 90 ou 06 81 64 18 69



Le clos Orret

Anne-Lise Cavin © Gîtes de France

La Maison de Courcelles

COURCELLES-SUR-AUJON

Située dans le sud haut-marnais, au cœur du Parc national des forêts, cette maison est une vaste propriété du 19^e siècle, qui séduit petits et grands par son cadre de verdure privilégié. Hébergement possible en pension, 1/2 pension en gestion libre (pour les groupes jusqu'à 29 personnes). Accueil de groupes associatifs ou entrepreneuriaux exclusivement.

Tél. : 03 25 84 41 61 - www.maisondecourcelles.fr

Gîtes de la gare

LEUGLAY

D'anciennes bâtisses de gare et granges décorées avec des matériaux bruts mais de la couleur et du design... Voilà un lieu simple, pratique et avec une touche de funk, idéal pour recevoir des groupes, puisque la capacité totale est de 20 à 25 personnes. Tél. : 06 19 03 51 57

Le clos Orret

ORRET

Cette ferme du 16^e siècle fait face à un panorama exceptionnel sur le val de Seine. La vaste salle de musique (orgue



La Maison de Courcelles

© Maison de Courcelles

à tuyaux IIIP9, piano, harmonium, épinette) est mise volontiers à disposition des passionnés.

Tél. : 03 80 96 59 21 - www.clos-orret.com

Le Relais de la vallée de l'Ource

VILLARS-SANTENOGE

Ancienne maison de ferme rénovée dans un cadre naturel rural de qualité. Possibilité de randonnée pédestre et équestre sur les sentiers de la région (GR7 à 10 km). Séjour équestre sur demande (4 à 6 h).

Tél. : 03 25 84 20 62 ou 06 19 13 40 31

www.equitation-bourgogne.com

Gîte de la Vallée de la Suisse

VILLIERS-SUR-SUIZE

Au cœur du Parc national de forêts et de la charmante vallée de la Suisse, ce gîte vous accueille pour une étape ou un séjour, seul ou en groupe jusqu'à 20 personnes.

Tél : 0325303908

Gîtes de la gare

© Gîtes de France





Appli gratuite Balades en Bourgogne
Téléchargeable sur l'Appstore et Google play

IDÉES D'ITINÉRAIRES

PETITES BALADES < 10 KILOMÈTRES

Sentier de découverte du mausolée gallo-romain

Départ de Faverolles



Distance 2 kilomètres
Durée 1h30

Au début de notre ère, un riche Lingon, soucieux de sa notoriété posthume, fit ériger un grand monument funéraire sur une position dominante soigneusement choisie. Ce somptueux tombeau, en forme de tour élancée, superposait trois niveaux d'ordre corinthien.

Au cours des siècles, le mausolée fut détruit et utilisé comme carrière. Seule subsiste la base du massif de blocage intérieur, visible ici. Situé à 16 km de Langres, les vestiges du mausolée gallo-romain de Faverolles constituent ainsi un témoignage exceptionnel.

Circuit des terres blanches

Départ de Bricon



Distance 7 kilomètres
Durée 2h / 1h / 1h30

Le circuit des terres blanches permet de découvrir des habitats variés. Dans la haie près du départ, niche la Pie-grièche écorcheur. Les essences des arbustes y sont d'une grande diversité : prunellier, cornouiller, fusain, sureau, cerisier de Sainte-Lucie... Le taillis sous futaie, présente le long de la ligne de chemin de fer, est le domaine des pics : Pic noir, Pic épeiche, Pic vert. Le chemin au dessus des vignes, dans les marnes oxfordiennes, est propice au développement de nombreuses orchidées, de pelouses sèches qui vont fleurir en mai : l'Ophrys araignée, l'Orchis homme-pendu, Orchis militaire...

Circuit de la butte de Talouison

Départ de Bay-sur-Aube



Distance 8 kilomètres
Durée 2h / 1h / 1h30

Cette butte est considérée comme l'un des sites naturels majeurs du Plateau de Langres. Elle est inscrite à l'in-





L'abbaye du val des Choues

© Rozenn Krebel



Randonnée à Auberive

© CIN

ventaire des sites naturels de la Haute-Marne depuis le 8 décembre 1982. elle a longtemps servi de lieu de pâture aux ovins de la commune, permettant ainsi le développement et le maintien d'une biodiversité importante. On y trouve notamment de nombreuses orchidées comme l'Ophrys Bourdon qui fleurissent en mai-juin.

Circuit des Marais

Départ de Voulaines-les-Templiers



Distance 8 kilomètres

Durée 2 à 3h

Au fond de ce vallon boisé, parsemé d'étangs, vous pourrez apercevoir de nombreuses espèces d'oiseaux aquatiques : canards, foulques, hérons... Autour de ce circuit, vous découvrirez une flore remarquable caractéristique des montagnes froides du nord de l'Europe. Ce paradis des botanistes, à l'ombre des grands hêtres partout omniprésents et des chênes, parfois plus que centenaires, vous enchantera.

Circuit des quatre saules

Départ de Villiers-sur-Suize



Distance 8 kilomètres

Durée 2h / 1h

Les principales essences qu'on peut trouver dans la forêt de la vallée de la Suize sont le hêtre, le chêne (sessile et pédonculé), l'alisier torminal, le merisier, le charme... Certaines essences sont précieuses, comme le merisier et l'alisier torminal utilisés pour la marqueterie et l'ébénisterie. Cette forêt est également un lieu d'habitat privilégié pour les grands animaux que sont les cerfs, les chevreuils, les sangliers mais également des petits mammifères tels que le renard, le chat sauvage et le blaireau.

Circuit du Val des Choues

Départ de Villiers-le-Duc



Distance 8 kilomètres

Durée 2h

Nous sommes ici à l'abbaye du Val des Choues en plein coeur du parc national des forêts. Etrange lieu, silencieux et spirituel, qui semble perdu au milieu des bois mais qui change de visage dès la porte franchie. Que se cache t-il derrière l'Ordre du Val des Choues et pourquoi entend-on tout à coup ces aboiements ? A vous de le découvrir.



Sentier des coteaux de Bougeon

Départ de Veuxhautes-sur-Aube



Distance 8,5 kilomètres

Durée 2h15

Ce circuit, principalement forestier, donne un aperçu fidèle de la forêt et de ses espaces associés. Deux passerelles traversent le ruisseau de Bougeon afin de profiter au mieux des stations forestières riches en faune et en flore. Différentes espèces d'arbres et arbustes peuplent cette forêt : le chêne, le hêtre, le frêne, le charme, le cornouiller, la ronce, l'aubépine, le noisetier... Au niveau des herbacées, on peut trouver quelques fleurs comme le muguet, la jonquille, l'asperge des bois ou encore la petite pervenche qui tapisse le sol d'une partie du sentier.

Circuit de la table aux loups

Départ de Brion-sur-Ource



Distance 8,6 kilomètres

Durée 2h30

Cette balade marque le point de départ d'une jolie légende mais ici, c'est surtout le pic noir qui règne en maître des lieux. Signe distinctif : une crête rouge vif, vous ne pourrez pas le manquer.

Circuit de Montot

Départ de Recey-sur-Ource



Distance 9 kilomètres

Durée 3h

Ce parcours gagne la forêt domaniale de Lugny puis longe la vallée de l'Ource par le vieux chemin départemental qui reliait Leuglay à Recey-sur-Ource en passant par Lugny. Vous pourrez admirer tour à tour Froidvent (son ancien fourneau), l'Argilière, la Courroirie (ancienne ferme templière) et la Chartreuse de Lugny (notamment son portail et ses dépendances). A Recey-sur-Ource, admirez les vestiges encore visibles des anciens remparts (XVIème siècle).

Circuit du muguet

Départ d'Orges



Distance 9 kilomètres

Durée 2h15 / 1h / 1h30

Orges, village entouré de collines, vous propose la découverte de ses horizons dans le tour de la plus haute de ses collines entre bois, forêts de pins et champs. Ce village trouve ses origines vers 1245 dans le mouvement templier et les influences de l'abbaye de Clairvaux. L'ancien moulin à farine date de 1321. Il abrite aujourd'hui une véritable entreprise : la dernière fabrique d'accessoires pour fleurs artificielles en France.

Vallée du Brevon – 9 km – 2h30

Départ de Rochefort-sur-Brevon



Distance 9 kilomètres

Durée 2h30

Ce circuit, majoritairement forestier, offre des points de vue pittoresques sur les villages de Beaulieu et Rochefort-sur-Brevon, ainsi que sur la vallée du Brevon. Il vous



Randonnée à vélo

© Ph.Lemoine/coll.MDT52

permettra de découvrir la forêt châillonnaise : ses essences variées, ses arbres remarquables et sa faune sauvage (cerfs, chevreuils, sangliers, hérons... et avec un peu de chance, cigognes noires !). A travers ce parcours, vous pourrez également découvrir le patrimoine local : chapelle, forges, lavoirs, châteaux, en particulier le superbe château de Rochefort-sur-Brevon (XIXème siècle).

Circuit de l'abbaye d'Oigny

Départ de Billy-lès-Chanceaux



Distance 10 kilomètres

Durée 2h30

Du vert, rien que du vert pour ce circuit sur lequel nous vous souhaitons la bienvenue. Nous avons tous de la Seine l'image de ce ruban majestueux traversant Paris. Difficile alors d'imaginer en fleuve « capitale » ce mince filet d'eau ondulant au fond d'une vallée à peine encaissée. La Seine prend pourtant naissance à une dizaine de kilomètres d'ici à Saint-Germain-Source-Seine, village bien nommé. A nous, Paris !



Le cirque de la Coquille
© Rozenn Krebel



Randonnée à cheval
© Rozenn Krebel

Circuit de Montavoit et Pont Griselin

Départ d'Auberive



Distance 10 kilomètres
Durée 2h30 / 1h15

Ce circuit vous propose une balade à la découverte de la forêt domaniale d'Auberive et de ses richesses. Constituée des massifs principaux de Montgerand au Sud-Ouest, Montaubert au Sud-Est et Montavoit au Nord-Est, cette forêt couvre une superficie de 5 416 hectares. Propriété de l'Etat depuis la Révolution, elle a fait vivre, jusqu'au début du 20^e siècle, un petit peuple de bûcherons, charbonniers, sabotiers, rousiers et braconniers qui animent les romans d'André Theuriot. Aujourd'hui gérée par l'Office National des Forêts, elle est un lieu de détente pour les promeneurs en été et un lieu de prédilection pour les chasseurs en quête de sangliers, chevreuils et cerfs.

Circuit des roches de la Digeanne

Départ de Saint-Broing-les-Moines



Distance 10 kilomètres
Durée 3h

Ce sentier alternant forêts de feuillus, plaines et ruisseaux vous fera découvrir le patrimoine historique et naturel de Saint-Broing-les-Moines. Ce territoire, qui appartient en entier au bassin de la Seine, est très accidenté. Il est formé de petits plateaux séparés entre eux par des combes profondes. Longeant la Digeanne, vous cheminerez dans un vallon étroit, encaissé et bordé de roches. Ce milieu infini-

ment sauvage révèle des trésors botaniques. La Digeanne, qui coule au bas du village et dont un petit étang régularise le débit, a longtemps fait tourner un moulin.

Circuit du Signal de Saint-Loup

Départ de Saint-Loup sur Aujon



Distance 10 kilomètres
Durée 2h30 / 1h15 / 1h30

Ce circuit vous invite à la découverte du village de Saint-Loup sur Aujon avec ses fontaines-lavoirs, sans oublier son magnifique couvent qui ouvre ses portes à l'occasion de la journée nationale du patrimoine. L'occasion de découvrir ses magnifiques jardins et ses deux sculptures du 16^e siècle, classées aux Monuments Historiques. Votre promenade vous amènera à gravir le plateau appelé ici « La Montagne » en alternant sentier forestier et chemin blanc.

Sentier des vignes

Départ de Massingy



Distance 10 kilomètres
Durée 2 à 3h

Entre vignes et bois, ce sentier, au coeur du fief du crémant de Bourgogne, révélera à qui veut l'entendre les secrets du vin pétillant par excellence. Ici à la croisée de la Bourgogne et de la Champagne, on maîtrise totalement l'art de la bulle et on sent encore l'esprit des moines. Alors prenez votre bâton et c'est parti !



Étang de la Juchère

© Jean-François Feutriez



Randonnée en forêt

© Rozenn Krebel

BALADES MOYENNES 10 À 15 KILOMÈTRES

Circuit autour de la Juchère

Départ de Villars-Santenoge



Distance 11 kilomètres

Durée 3h

A l'origine, un marais, traversé d'une petite rivière, l'Ource. Aujourd'hui, après de longs efforts, un étang avec possibilité de baignade, des aires de jeux, des abris, des barbecues vous permettent de combiner les plaisirs de la pêche à ceux de la baignade, sans oublier le pique-nique et la détente (balançoire, tourniquet, toboggans...).

Circuit de la tufière d'Amorey

Départ d'Auberive



Distance 11 kilomètres

Durée 2h30 / 1h30

C'est à quelques pas de la source du Moulineaux que la tufière d'Amorey, ignorée des foules, alimente la Germainelle. Cette agréable ballade au fil de l'eau et à travers bois vous offrira un aperçu d'une partie du patrimoine naturel et culturel du Pays de Langres.

Circuit de Lugny

Départ de Recey-sur-Ource



Distance 11 kilomètres

Durée 3h30

Lors d'une randonnée, ce sont souvent les paysages, les ambiances ou les odeurs qui captent notre attention et qui laissent le sentiment d'avoir passé un bon moment dans la nature. Mais le long de ce sentier règne aussi un calme monacal fortement marquée par la présence de l'ancienne chartreuse de Lugny qui inspire sérénité et bien-être.

Circuit du Val d'Esnoms

Départ d'Esnoms-au-Val



Distance 11 kilomètres

Durée 3h / 1h40

Entre les villages de Châtillonot, Courcelles-Val d'Esnoms et Esnoms au Val, ce circuit permet de découvrir un paysage typique du Sud haut-marnais. Du lavoir décrit par Joseph CRESSOT dans le « Pain au Lièvre » au chêne centenaire de la ferme de la Dhuys, ce n'est que nature préservée où bocage et cultures s'enlacent et procurent une diversité étonnante.

Circuit de mont Remin

Départ de Veuxhautes-sur-Aube



Distance 11,6 kilomètres

Durée 3h30

Ce circuit vous invite à la découverte de paysages variés et d'un passé métallurgique dont les témoignages sont encore bien visibles, le long du parcours ou à proximité immédiate. La présence abondante de minerai de fer au mont Remin et la force motrice procurée par l'Aube ont permis une grande activité industrielle. Vous rencontrerez les vestiges de la fonderie et les lavoirs dits « les patouillets ». Un chêne pluri-centenaire vous émerveillera et sur le Mont Remin, vous pourrez admirer les pelouses marneuses qui présentent un intérêt botanique et écologique certain.

Circuit de la Coquille

Départ d'Aignay-le-Duc



Distance 12 kilomètres

Durée 4 à 5h

Et voici un sentier digne d'une chasse aux trésors, rempli d'énigmes, de légendes et de lieux étranges.

Le royaume de la fée Greg, un ancien manoir, une grande forge et une gare désaffectée hantée par un vieux tacot seront les étapes de cette balade un brin mystérieuse. Mais au fait, d'où provient le nom de « Coquille » ?

Circuit du lièvre

Départ de Châteauvillain



Distance 12 kilomètres

Durée 3h / 2h

Le circuit du lièvre est situé en forêt communale de Châteauvillain et fait plus exactement le tour du Bois Madame. Cette forêt jouxte l'immense Forêt domaniale d'Arc-ne-Barrois – Châteauvillain (11 000 hectares) qui était autrefois la propriété de la famille d'Orléans.

Circuit de Rochevilliers

Départ de Villiers-sur-Suize



Distance 13 kilomètres

Durée 3h30 / 1h30

La Suize prend sa source sur le territoire de la commune de Courcelles-en-Montagne sur le plateau de Langres et parcourt une quarantaine de kilomètres avant de se jeter dans la Marne à Chaumont. Un des châteaux d'eau de la France, limite de partage des eaux entre la Méditerranée, la Manche et la Mer du Nord, le plateau de Langres voit également jaillir la Marne et l'Aube dans le département de la Haute-Marne et la Seine dans le département voisin, l'Aube.

Circuit de l'Ource

Départ de Villars-Santenoge



Distance 13,5 kilomètres

Durée 4h

Ce circuit vous fera passer à travers la forêt et randonner dans un cadre naturel préservé. Vous découvrirez l'église dédiée à la Vierge-en-son-Assomption (fin 12^e - début 13^e siècle) inscrite à l'inventaire des Monuments Historiques.

Circuit d'Epailly

Départ de Montigny-sur-Aube



Distance 14 kilomètres

Durée 4 à 5h

En se baladant de Montigny-sur-Aube à Courban en passant près de la Commanderie templière d'Epailly, ce circuit permet de découvrir les reliefs de « Cuesta »* (côte) du Châtillonnais. Les grandes parcelles agricoles succèdent aux plateaux boisés. Au retour, faites une halte au château de Montigny-sur-Aube pour découvrir sa chapelle, son parc et ses vergers-potagers conservatoires au sein d'un ensemble magnifiquement restauré.

* Terme utilisé en géomorphologie pour désigner un relief constitué d'un côté par un talus à profil concave (le front), en pente raide et, de l'autre, par un plateau doucement incliné en sens inverse (le revers).

Circuit des fermes

Départ de Chemin-d'Aisey



Distance 14,8 kilomètres

Durée 4h30

Au départ du village de Chemin d'Aisey, ce sentier propose une alternance d'ambiances paysagères caractéristiques du Châtillonnais. Au cours de votre balade, vous emprunterez une partie de l'ancienne ligne de chemin de fer où circulait autrefois le « Tacot » reliant Baigneux-les-Juifs à Châtillon-sur-Seine. Tout au long du tracé, la présence, aujourd'hui discrète, de murets de pierre calcaire témoigne d'une époque révolue au cours de laquelle les chemins étaient quotidiennement utilisés pour des activités pastorales.

GRANDES BALADES & ITINÉRAIRES > 15KM

Circuit de la Garenne

Départ d'Arc-en-Barrois



Distance 16 kilomètres

Durée 4h / 2h

Arc existait à l'époque de l'occupation romaine. Au cours de cette randonnée, vous découvrirez ce village au riche passé patrimonial, au cœur d'une des forêts les plus grandes de France.

Circuit des grandes charmes

Départ de Vaux-sous-Aubigny



Distance 16 kilomètres

Durée 4h / 2h / 3h

Votre parcours se déroulera entre nature et vignes. C'est en 1998, après un arrêt brutal de près d'un siècle, que les gens du Montsaigeonnais, érigés en confrérie, ont replantés dix hectares de vignes, dont la production du vin est parvenu à devenir de qualité, avec une augmentation des vins élevés en fûts de chêne. Un arrêt pour déguster ce breuvage est vivement conseillé !

Circuit du lac et falaises de la Mouche

Départ de Noidant-le-Rocheux



Distance 16 kilomètres

Durée 5h / 2h30

Sur le territoire de Noidant, un circuit de découverte écologique a été aménagé. Ce circuit traverse des milieux particulièrement beaux et intéressants mais aussi fragiles. On peut notamment découvrir un coteau à buis (buxus sempervirens), une érable à scolopendre, une hétraie froide à Dentaire pennée.



Circuit des gorges de la Vingeanne

Départ d'Aujeurres



Distance 18 kilomètres

Durée 4h30 / 3h30

Ce circuit vous fera découvrir le riche patrimoine naturel et culturel de la vallée de la Vingeanne avec ses sources et ses falaises marquées par l'érosion. Le sentier est couvert des étoiles blanches de l'ail ainsi que de son parfum étourdissant...

Circuit du colombier

Départ de Marac



Distance 18 kilomètres

Durée 5h / 3h30 / 3h

Présumé du 12^e siècle, le Colombier est l'un des témoins du passé prospère de Marac. Il était alors une dépendance du Château de Champagne situé sur un éperon rocheux de l'autre côté de la Suize et qui faisait pendant au Château de Bourgogne (grosse maison à tourelle dans la rue de Bourgogne). Il se présente comme une tour ronde de 8,50 mètres de diamètre et comprend 1500 boulins auxquels on accédait par une échelle tournante et balayante.

Circuit des cigognes noires

Départ d'Aignay-le-Duc



Distance 20 kilomètres

Durée 6h

La cigogne noire est une affaire de connaisseurs et de chanceux alors si vous êtes un amoureux de la nature, laissez-vous conter fleurette par cette jolie vache brune qui se prélassait paresseusement dans les prairies. Mine de rien, tout le monde nous l'envie et elle est la vache préférée des américains. Alors, que dire de plus !

Vallée rocheuse

Départ de Mauvilly



Distance 19,8 kilomètres

Durée 5 à 6h

Pendant cette longue balade en forêt, vous prendrez plaisir à découvrir sources et sites sauvages. Les points de vue pittoresques sur les vallons et villages environnants sont nombreux. Vous pourrez admirer le château de Mauvilly avec son large fossé d'eaux vives, et celui d'Origny-sur-Seine, aujourd'hui en ruines, dont les deux tours d'angle dominent la vallée de leurs silhouettes vêtues de lierre. A Origny-sur-Seine, ne manquez pas de faire étape à la fromagerie qui produit le seul Epoisses fermier au lait cru AOC !

Circuit des Templiers

Départ de Leffonds



Distance 22 kilomètres

Durée 5h30

Ce circuit vous fera traverser plusieurs villages, à la découverte d'un patrimoine religieux exceptionnel, celui des abbayes de l'Ordre Cistercien. Au cours de la randonnée, vous emprunterez une partie du bois de Marac et passerez au niveau du joli étang de Chenot où vous pourrez faire une halte pour pique-niquer.

Circuit de la Renne et la Fleuristerie

Départ d'Orges



Distance 45 kilomètres

Cet itinéraire de 45km vous promènera le long de deux calmes vallées haut-marnaises : celle de l'Aujon de la Renne et du Brozé. Prenez le temps, avant votre départ ou à votre retour, de visiter le Moulin de la Fleuristerie qui accueille depuis 1903 l'industrie de la fleur en soie. Aujourd'hui c'est un site unique, dernier centre en France de production de pistils, pétales, feuilles et fruits pour la fabrication de fleurs et créations florales.

La Route du Crémant



Distance 101 kilomètres

Durée 3h30

Aux confins de l'Aube et de la Haute-Marne, le vignoble du Châtillonnais, labellisé Vignobles & Découvertes, est réputé pour sa production de Crémant. Au départ de Châtillon-sur-Seine, la Route du Crémant fait halte chez les nombreux producteurs du Crémant de Bourgogne.

Circuit « nature et terroir en Champagne »

Départ de Montsaugéon



Distance 147 kilomètres

Le pays de Langres est à la fois riche d'histoire, de nature et de terroir. Incontournable : l'Abbaye d'Auberive et le village de caractère de Montsaugéon et son vignoble. A découvrir aussi : la forteresse de Langres avec ses 7 portes, 12 tours et près de 3,5 km de remparts. La ville d'Art et d'Histoire se montre digne du plus célèbre de ses enfants : le philosophe Denis Diderot, auquel elle a dédié « La Maison des Lumières ». Pour une pause rafraîchissante, n'hésitez pas à vous rendre au lac de la Liez ou encore celui de la Mouche !



Le GR2 Dijon – le Havre et le GR 7, empruntent pour une partie de leurs tracés, les chemins sillonnant le parc national.

Plus d'informations sur www.cotedor-tourisme.com

En VTT :

Châtillon-sur-Seine est la seule base VTT reconnue par la FFC de Côte-d'Or avec 6 parcours de 12 à 89 km (2 bleus, 3 rouges, 1 noir).

Plus d'informations sur sitesvtt.ffc.fr/sites/pays-chatillonnais-6.

LES INFOS PRATIQUES, C'EST PAR ICI !

ALIMENTATION

- **Aignay-le-Duc :**
épicerie et marché le vendredi matin
- **Baigneux-les-Juifs :**
épicerie et marché le vendredi soir
- **Châteauvillain :**
supermarchés, épiceries
- **Châtillon-sur-Seine :**
supermarchés, épiceries et marché le samedi matin
- **Chambain :**
marché le mercredi et le vendredi soir
- **Chaumont :**
supermarchés, épiceries et marché le samedi matin
- **Laignes :**
épicerie et marché le jeudi matin
- **Langres :**
supermarchés, épiceries et marché le vendredi matin
- **Recey-sur-Ource :**
épicerie et marché le samedi matin
- **Veuxhaulles-sur-Aube :**
épicerie



Le Moulin de la Fleuristerie
© Ph.Lemoine/coll.MDT52

STATIONS ESSENCE

- Aignay-le-Duc
- Bissey-la-Côte
- Bouix
- Châteauvillain
- Châtillon-sur-Seine
- Chaumont
- Laignes
- Langres
- Recey-sur-Ource
- Voulaines-les-Templiers



© Rozenn Krebel



Castel Rétro à Châteauvillain

© coll.MDT2



© Rozenn Krebel

AGENDA

TOUTE L'ANNÉE

L'Office de tourisme du Châtillonnais vous propose des visites guidées, des expositions et des ateliers toute l'année. N'hésitez pas à télécharger le programme sur le site www.chatillonnais-tourisme.fr ou poussez les portes de la Maison Philandrier au 1 rue à Châtillon-sur-Seine, magnifique bâtiment Renaissance qui abrite ses locaux. Renseignements et réservations pour individuels et groupes au 03 80 91 13 19 ou à contact@tourisme-chatillonnais.fr. Opérateurs de Voyages et de Séjours n° IM02111002.

Rendez-vous « Découvertes en forêt » LEUGLAY

Un dimanche par mois, de mars à décembre
Dès le printemps, la Maison de la forêt organise des sorties dans la forêt châillonnaise un ou deux dimanches par mois. Les thématiques sont nombreuses puisque les curieux pourront embarquer pour une balade matinale à la rencontre de la faune forestière, débusquer des orchidées sauvages, apprendre à reconnaître les baies comestibles ou assister à une démonstration de cavage. Bon à savoir, les groupes constitués d'au moins cinq personnes peuvent également réserver ces visites à la date de leur choix.
Tél. : 03 80 81 86 11
www.maison-foret.com

MARS

Exposition des Trophées de chasse

AUBERIVE

Fin mars

La fédération des chasseurs de la Haute-Marne organise chaque année la traditionnelle exposition des trophées de cerfs ainsi que le marché du terroir et du jardinage à l'abbaye d'Auberive.

Tél. 03.25.03.60.60 - www.chasse-haute-marne.org

Fête du crémant et tape-chaudrons

CHÂTILLON-SUR-SEINE

3ème samedi de Mars

Plus qu'un carnaval, cet événement convivial célébré chaque troisième samedi de mars est aussi l'occasion de fêter le retour du printemps et de célébrer le crémant local. Plusieurs milliers de personnes se réunissent sur l'esplanade du cours l'Abbé pour assister à la parade, ses chars tous plus créatifs les uns que les autres et, bien sûr, ses centaines de chaudrons frappés sur le chemin par les Châtillonnais pour chasser l'hiver. Une tradition qui remonterait au Vème siècle. Après le défilé, les visiteurs peuvent déguster trois vins issus de vignerons locaux. Santé !

Tél. : 03 80 91 50 76 -

www.mairie-CHÂTILLON-SUR-SEINE.fr

MAI

Nuit européenne des musées

Mi-mai

Tél. : 03 80 68 50 80

www.nuitdesmusees.culturecommunication.gouv.fr

JUIN

Cestel Rétro

CHÂTEAUVILLAIN

Ce salon rassemble de belles voitures et motos anciennes : concours de beauté des voitures de collection et propriétaires des véhicules en tenues d'époque.

Tél. 06.84.53.05.90 - www.saloncastelretro.fr

Les Journées Châtillonnaises –

Foire exposition

CHÂTILLON-SUR-SEINE

Début juin

Tel. : 03 80 91 50 50

www.chatillon-mairie.fr

JUILLET ET AOÛT

Visite-découverte «De la Vigne au vin»

au domaine Bouhélien

CHAUMONT-LE-BOIS

Tous les jeudis

Tél. : 03 80 81 95 97

www.bouhelier-vigneron.com

Festi'Val de Seine

LIEU A DEFINIR

Mi-août

Pour la 4e édition de ce petit festival plein d'âme et de belles surprises, la formule est la même : programmation multiple avec spectacle de rue, concerts, animations famille, musique traditionnelle, théâtre... Et un lieu différent de l'année précédente, pour toujours plus d'émotions !

festivaldeSeineassociation@gmail.com

www.facebook.com/FestiValDeSeine21

SEPTEMBRE

Journée départementale de la randonnée pedestre de Côte-d'Or

Fin septembre

Tél. : 03 80 41 48 62

www.cotedor-randonnee.com/manifestations/journee-departementale-de-la-randonnee-pedestre

Fête de l'automne

LEUGLAY

Dernier dimanche de septembre

L'automne arrive mais ce n'est pas une raison pour dé-

primer ! La Maison de la forêt accueille la 16ème édition de cet événement familial. Au programme : animations champêtres, démonstrations d'artisanat, grimpe d'arbres, stands de produits de terroir... Une journée 50% nature, 50% gourmandise !

Tél. : 03 80 81 86 11 - www.maison-foret.com

OCTOBRE

A la rencontre d'un producteur de safran

RECEY-SUR-OURCE

Mi-octobre

Jean-Christophe Baudot est un original. Quand certains produisent du fromage ou du vin, lui a choisi de se lancer dans la culture d'une des épices les plus précieuses et les plus exigeantes du monde : le safran. Un métier-passion qu'il fait découvrir au public au début de l'automne. Les participants pourront participer à la cueillette, assister à une démonstration de l'émondage et déguster le fruit de méticuleux travail.

Tél. : 03 80 91 13 19

Fête de la pomme

LAIGNES

1er dimanche d'octobre

NOVEMBRE

Fête de la truffe

RICHEBOURG

Début novembre

Grande fête de la Tuber Uncinatum avec son marché aux truffes et du terroir, démonstrations de cavage et culinaires, conférences. Chapitre de la Confrérie avec animations et repas gastronomique truffé à la salle des fêtes.

Confrérie de la truffe de Haute-Marne -

Tél. : 06.46.62.24.20 ou 06.36.58.16.77

Cavage de la truffe de Bourgogne

LEUGLAY

Mi-novembre

Tél. : 03 80 81 86 11 - www.maison-foret.com

DÉCEMBRE

Truffes et Crémant, Trésors de terroir

LEUGLAY

1er dimanche de décembre

Tél. : 03 80 81 86 11 - www.maison-foret.com

Festival Gastronomique

VILLIERS-LE-SEC

Début décembre

Gros temps fort du groupement de producteurs locaux, où l'on retrouve et découvre des produits de qualités de notre région pour bien préparer Noël. Le tout dans un environnement chaleureux, où vous pouvez déguster avant d'acheter !

Tél. : 03 25 92 96 64 ou 07 71 71 61 91

<https://richessesduterroir.wordpress.com>



CÔTE-D'OR TOURISME

BP 1601 21035 DIJON cedex

Tél. : 03.80.63.69.49

documentation@cotedor-tourisme.com

www.cotedor-tourisme.com



TOURISME HAUTE-MARNE

4 Cours Marcel Baron - CS 52048

52902 CHAUMONT cedex 9

Tél. : 03.25.30.39.00 - info@tourisme-hautemarne.com

www.tourisme-hautemarne.com

RETROUVEZ-NOUS SUR LES RESEAUX SOCIAUX !



#lacotedorjadore

La Côte-d'Or J'Adore

CotedorTourisme

La Côte-d'Or J'adOre

Côte-d'Or Tourisme



BALADES EN BOURGOGNE

+ de 160 balades à pied, en vélo, en canoë, en voiture

Téléchargeables gratuitement sur l'Appstore et Google play

POUR TOUTES VOS RÉSERVATIONS

- Séjours individuels thématiques et locations de gîtes :

Tél. : 03.25.30.39.08

reservation@tourisme-hautemarne.com

- Journées groupes :

Tél. : 03.25.30.31.90

groupe@tourisme-hautemarne.com

Opérateurs de Voyages et de Séjours

N° Immatriculation : IM052110002



Directeurs de la publication : Isabelle COROND-PEINTRE et Thomas CORVASCE

Conception graphique : Rozenn KREBEL

Impression : Typocentre - Nombre d'exemplaires : 5300

Rédaction : Anaïs GAURE et Marine GREGOIRE - Juin 2021